

പിഎസ്സി ബുളറ്റിൻ



PSC Bulletin, Fortnightly Publication of Kerala Public Service Commission, Thiruvananthapuram.

ലക്കം 10 പുസ്തകം 21 ദ്വൈവാരിക ജനുവരി 15, 2010 പേജ് 32 5 രൂപ

വിവിധ
വകുപ്പുകളിൽ

L G S



ലക്ചറർ ഇൻ ഫ്രഞ്ച്, ഹോം സയൻസ്, ഇലക്ട്രോണിക്സ്, ജേർണലിസം

ഉൾപ്പെടെ വിവിധ തസ്തികകളിൽ വിജ്ഞാപനം

അപേക്ഷ ഓൺലൈനിലൂടെ മാത്രം. അസാധാരണ ഗസറ്റ് തീയതി 31-12-09, അപേക്ഷ സ്വീകരിക്കുന്നത്-14-01-10 മുതൽ, അവസാന തീയതി-17-02-10.



**ജീവസ്ഥാനം:
നാഡീവ്യൂഹത്തിലൂടെ**



മനുഷ്യ ശരീരത്തിന്റെ വിചാര-വികാര അനുഭവങ്ങളുടെ സഞ്ചാരപാതയായ നാഡീവ്യൂഹം അനിർവചനീയ പ്രതിഭാസത്തിന്റെ ഒരു കലവറയാണ്. നാഡീവ്യൂഹത്തിന്റെ തലച്ചോറുമുതൽ, നാഡീമിടുപ്പവരെ മനുഷ്യ ചിന്തയ്ക്ക് അപ്പുറം നിൽക്കുന്ന പ്രതിഭാസങ്ങളാണ്. മസ്തിഷ്കം, സൂക്ഷ്മന, സെറിബ്രം, സെറിബറൽ കോർട്ടെക്സ് എന്നിങ്ങനെ തുടങ്ങി നാഡീവ്യൂഹത്തിലെ വിവിധ ഭാഗങ്ങളെപ്പറ്റിയും അവയുടെ പ്രവർത്തനരീതികളെക്കുറിച്ചും അവയ്ക്ക് സംഭവിക്കാവുന്ന തകരാറുകളെക്കുറിച്ചും വിശദമാക്കുന്ന ലേഖനം.

പേജ് 16

- റാങ്ക് ലിസ്റ്റുകൾ**
- RESERVE CONDUCTOR (KSRTC)
 - FIELD WORKER (HEALTH - ERNAKULM)
 - PHARMACIST GRADE II (HEALTH - KOLLAM)
 - L.D. ACCOUNTANT (KSIDC Ltd)
 - FULL TIME JUNIOR LANGUAGE TEACHER (HINDI) (EDUCATION - ALAPPUZHA, KOLLAM)
 - HIGH SCHOOL ASSISTANT(SANSKRIT) (EDUCATION - ALAPPUZHA)
 - LECTURER IN ARABIC (COLLEGIATE EDUCATION)
 - QUALITY CONTROL INSPECTOR (KERALA STATE HANDLOOM DEVELOPMENT CORPORATION Ltd)
 - HOUSEKEEPER (FEMALE) (HEALTH - KOLLAM)
 - FULL TIME JUNIOR LANGUAGE TEACHER(ARABIC) (EDUCATION - KASARAGOD)
- തുടങ്ങി നിരവധി റാങ്ക് ലിസ്റ്റുകൾ

പരീക്ഷാ കലണ്ടർ - മാർച്ച്

- ഷോർട്ട് ലിസ്റ്റുകൾ**
- CLERK CASHIER (DISTRICT CO-OPERATIVE BANK KOLLAM, PATHANAMTHITTA ERNAKULAM)
 - DRIVER GR.II(LDV) (VARIOUS - KOZHIKODE)
 - H S A (MALAYALAM) (EDUCATION - KANNUR)
 - PHARMACIST GR. II (HEALTH-THRISSUR)
 - LECTURER IN CHEMICAL ENGINEERING (ENGINEERING COLLEGES- TECHNICAL EDUCATION)
 - H S A (SOCIAL STUDIES - MALAYALAM MEDIUM) (EDUCATION ALAPPUZHA)
- തുടങ്ങി നിരവധി ഷോർട്ട് ലിസ്റ്റുകൾ

അഡീഷണൽ ഇൻറർവ്യൂ പ്രോഗ്രാം - ജനുവരി

ഐ.എം.ആർ ഉത്തരക്കടലാസിന്റെ സെറോക്സ് കോപ്പി നൽകുന്നത് സംബന്ധിച്ച് ഉദ്യോഗാർത്ഥികൾക്കുള്ള നിർദ്ദേശങ്ങൾ താഴെപ്പറയുന്നു.

1. ഐ.എം.ആർ ഉത്തരക്കടലാസിന്റെ സെറോക്സ് കോപ്പി ആവശ്യമുള്ള ഉദ്യോഗാർത്ഥികൾ 200 രൂപ ഫീസ് "0051 PSC-800 other receipts-99-other receipts" എന്ന Head of Account ൽ ഒടുക്കി original chalan സഹിതം റാങ്ക് ലിസ്റ്റ് പ്രസിദ്ധീകരിച്ച ഒരു മാസത്തിനുള്ളിൽ അപേക്ഷ സമർപ്പിക്കേണ്ടതാണ്.
2. 01-06-2009 മുതൽ പ്രസിദ്ധീകരിക്കുന്ന റാങ്ക് ലിസ്റ്റുകൾക്ക് ഈ ഉത്തരവ് ബാധകമാണ്.
3. സ്വന്തം ഉത്തരക്കടലാസിന്റെ പകർപ്പ് മാത്രമേ നൽകുകയുള്ളൂ.
4. ഒരു തവണ മാത്രമേ കോപ്പി നൽകുകയുള്ളൂ.
5. ഉത്തരക്കടലാസിന്റെ സെറോക്സ് കോപ്പി Registered Post ൽ അയക്കുന്നതാണ്.
6. ഉത്തരക്കടലാസുകളുടെ A, B ഭാഗങ്ങളുടെ കോപ്പികൾ നൽകുന്നതാണ്.
7. തന്റേതല്ലാത്ത ഉത്തരക്കടലാസ് ആവശ്യപ്പെട്ടു വെന്ന് തെളിഞ്ഞാൽ അപേക്ഷകനെതിരെ നിയമനടപടികൾ സ്വീകരിക്കുന്നതാണ്.
8. ന്യൂനതമൂലം അസാധുവാക്കപ്പെടുന്ന ഉത്തരക്കടലാസുകളുടെ പകർപ്പ് നൽകുന്നതല്ല.

പ്രസ്തുത ഫോറം കെപിഎസ്സിയുടെ വെബ്സൈറ്റിൽ ഡൗൺലോഡ് വിഭാഗത്തിൽ നിന്നും എടുക്കാവുന്നതാണ്.

**Application for obtaining Xerox copy of the OMR Sheet
(Fill in all columns)**

Prescribed fee of Rs.200/-shall be remitted in any of the Treasuries in the State which is to be credited to the Head of Account '0051-PSC-800-other receipts-99-other receipts' and original chalan receipt attached with this application. For more details refer to notification publishing the Short List or Ranked List relating to the test.

1. Name & Address of the applicant :
2. Name of Post :
3. Category No :
4. Whether applied for Xerox copy of the answer script of this test earlier :
5. Register number of the applicant (With prefix such as S, T, Q etc if any) :
6. Address to which copy is to be sent. :
7. Particulars of remittance :
Amount
Name of Treasury
Chalan No & Date

Declaration

I hereby declare that I have applied for Xerox copy of my own OMR answer script for the aforesaid test and that the details furnished above are true to the best of my knowledge and belief.

Place:-

Date:-

Signature of candidate

തൃശ്ശൂർ ജില്ലാ ഓഫീസിന്റെ പുതിയ മേൽവിലാസം
The District Officer, K.P.S.C. District Office, KSDC for SC/ST Ltd. Building, IInd Floor, Town Hall Road, Thrissur-680 020
Phone: 0487-232 7505

വരിക്കാരുടെ ശ്രദ്ധയ്ക്ക്

37391 വരെയുള്ള വരിക്കാരുടെ കാലാവധി ജനുവരി 15 ലക്കത്തോടെയാണ് അവസാനിക്കുന്നത്. വരിസംഖ്യ(നൂറുരൂപ) മണിയേർപറായി അയയ്ക്കേണ്ട വിലാസം: പബ്ലിക് റിലേഷൻസ് ഓഫീസർ, കേരള പബ്ലിക് സർവീസ് കമ്മീഷൻ, പട്ടം പാലസ് പി.ഒ., തിരുവനന്തപുരം - 695004
വരിക്കാർ ബുള്ളറ്റിൻ സംബന്ധിച്ച് കത്തെഴുതുമ്പോഴും ഫോൺ ചെയ്യുമ്പോഴും ബുള്ളറ്റിന്റെ ലേബലിലുള്ള സബ്സ്ക്രൈബർ നമ്പർ കൃത്യമായി സൂചിപ്പിക്കേണ്ടതാണ്.

പത്രാധിപസമിതി

ഡോ. വി. പി. അബ്ദുൽ ഹമീദ് (കൺവീനർ)
മെമ്പർ, കേരള പബ്ലിക് സർവീസ് കമ്മീഷൻ
ഡോ. പി. സി. ബീനാകുമാരി
മെമ്പർ, കേരള പബ്ലിക് സർവീസ് കമ്മീഷൻ
ദേവദത്ത് ജി. പുറക്കാട്
മെമ്പർ, കേരള പബ്ലിക് സർവീസ് കമ്മീഷൻ
ഡോ. അജയകുമാർ കോടോത്ത്
മെമ്പർ, കേരള പബ്ലിക് സർവീസ് കമ്മീഷൻ

പബ്ലിക് റിലേഷൻസ് ഓഫീസർ
എസ്. ജെ. സാംസൺ
ഫോൺ : 0471 2551715 OR 9446412483
സർക്കുലേഷൻ (പി.ആർ. യൂണിറ്റ്): 0471 2447201 extn-368 ,270

അഡീഷണൽ ഇൻറർവ്യൂ പ്രോഗ്രാം - ജനുവരി 2010

- കെപിഎസ്സി ജില്ലാ ഓഫീസ്, ഇടുക്കി**
1. ICDS Supervisor-Social Welfare (Assessment of suitability for FH Candidates) - 14
- കെപിഎസ്സി റീജിയണൽ ഓഫീസ്, എറണാകുളം**
1. Mechanic-Kerala Municipal Common Service (Assessment of suitability for FH Candidates) - 14
- കെപിഎസ്സി ജില്ലാ ഓഫീസ്, പാലക്കാട്**
1. Clerk Typist-DCB (Assessment of suitability for FH Candidates) - 14
 2. LGS - SR for SC/ST- Various (Assessment of suitability for FH Candidates) - 14
 3. Tradesman (Civil)- Tech. Education (Assessment of suitability for FH Candidates) - 14
 4. Binder Gr-II printing (Assessment of suitability for FH Candidates) - 14
- കെപിഎസ്സി ജില്ലാ ഓഫീസ്, മലപ്പുറം**
1. ICDS Supervisor-Social Welfare (Assessment of suitability for FH Candidates) - 21
- കെപിഎസ്സി ആസ്ഥാന ഓഫീസ്, തിരുവനന്തപുരം**
1. Assistant Engineer (Civil) - 19, 20, 21, FWD/Irrigation - 22, 27, 28, 29
 2. Assistant Surgeon-NCA-Health Services - 27, 28, 29
 3. Lr. in Anaesthesia Medical Education - 27, 28
 4. Technician (Bhasma & Sindoor) Govt. Ayurveda Colleges - 29
 5. Vocational Teacher (MLT)-KVHSE - 29
- കെപിഎസ്സി ജില്ലാ ഓഫീസ്, തൃശ്ശൂർ**
1. Clerk /Cashier-DCB (Assessment of suitability for FH Candidates) - 20
 2. Pharmacist Gr-II-Health Services (Assessment of suitability for FH Candidates) - 21
- കെപിഎസ്സി ജില്ലാ ഓഫീസ്, കണ്ണൂർ**
1. Pharmacist Gr-II-Ayurveda-NCA-ISM - 20
 2. Pharmacist Gr-II-Homoeo - 20
 3. HSA (Social Studies) - 20, 21, 22

മേഖലാ ഓഫീസുകളുടെ വിലാസം

1. **കൊല്ലം 0474-2745674**
The Regional Officer, K.P.S.C. Regional Office, Corporation Building, Andamukkom, Kollam-691 001
2. **എറണാകുളം 0484-2427435**
The Regional Officer, K.P.S.C. Regional Office, Thrikkakkara Grama Panchayat Building Complex, Kakkanad, Ernakulam-682 030
3. **കോഴിക്കോട് 0495-2371500**
The Regional Officer, K.P.S.C. Regional Office, Civil Station, Kozhikode-673 020

ഉദ്യോഗാർത്ഥികളുടെ ശ്രദ്ധയ്ക്ക്

ഐ.എം.ആർ. പരീക്ഷയുടെ താൽക്കാലിക ഉത്തരസൂചിക പരീക്ഷ കഴിഞ്ഞ് മൂന്ന് ദിവസത്തിനുള്ളിൽ വെബ്സൈറ്റിൽ പ്രസിദ്ധീകരിക്കാറുണ്ട്. ടി ഉത്തരസൂചികയെ സംബന്ധിച്ച പരാതികളും നിർദ്ദേശങ്ങളും സമർപ്പിക്കാനുള്ള കാലാവധി വെബ്സൈറ്റിൽ വന്നതിനുശേഷം 7 ദിവസത്തിൽനിന്നും 15 ദിവസത്തേക്ക് നീട്ടിയിരിക്കുന്നു. നിശ്ചിത പ്രൊഫോർമയിൽ ലഭിക്കുന്ന പരാതികളും, നിർദ്ദേശങ്ങളും പരിശോധിച്ച് അന്തിമ ഉത്തരസൂചിക പ്രസിദ്ധീകരിക്കുകയും ചെയ്യുന്നു. അന്തിമ ഉത്തരസൂചിക പ്രസിദ്ധീകരിച്ചതിനുശേഷം ലഭിക്കുന്ന പരാതികൾ പരിഗണിക്കുന്നതല്ല.

ടത്തുന്നതുവരെ പ്രാബല്യത്തിൽ ഉണ്ടായിരിക്കുന്നതാണ്.
4. നിയമനരീതി: നേരിട്ടുള്ള നിയമനം (ഈ വിജ്ഞാപനത്തിൽ പരാമർശിക്കുന്ന കേരള സംസ്ഥാനത്തിലെ സംവരണ വിഭാഗത്തിൽ പെട്ട ഉദ്യോഗാർത്ഥികളിൽ നിന്നു മാത്രം) എന്നാൽ പട്ടികജാതിക്കാരായ അപേക്ഷകരുടെ അഭാവത്തിൽ പട്ടികവർഗ്ഗക്കാരുടെ അപേക്ഷകളും പട്ടിക വർഗ്ഗക്കാരുടെ അഭാവത്തിൽ പട്ടികജാതിക്കാരുടെ അപേക്ഷകളും പരിഗണിക്കുന്നതാണ്.

കുറിപ്പ്:- ഈ വിജ്ഞാപനത്തിൽ പരാമർശിക്കുന്ന സമുദായങ്ങളിൽപ്പെടാത്ത ഉദ്യോഗാർത്ഥികൾ സമർപ്പിക്കുന്ന അപേക്ഷകൾ നിരസിക്കുന്നതാണ്. അങ്ങനെയുള്ളവർക്ക് നിരസന അറിയിപ്പ് പ്രത്യേകമായി നൽകുന്നതല്ല.

5. പ്രായപരിധി : 01.01.2009ൽ 22 (ഇരുപത്തിരണ്ട്) വയസ്സ് തികഞ്ഞിരിക്കേണ്ടതും 40 (നാല്പത്) വയസ്സ് തികയാൻ പാടില്ലാത്തതുമാകുന്നു. SC/ST/OBC വിഭാഗങ്ങൾക്ക് നിയമാനുസൃതമായ വയസ്സിളവ് ലഭിക്കുന്നതാണ്.

(വയസ്സിളവിനെ സംബന്ധിച്ച മറ്റു വ്യവസ്ഥകൾക്ക് വിജ്ഞാപനത്തിലെ പൊതു വ്യവസ്ഥകളിലെ രണ്ടാം ഖണ്ഡിക നോക്കുക.)

6. യോഗ്യതകൾ :-

1. അൻപത്തിയഞ്ച് ശതമാനം (55%) മാർക്കിൽ കുറയാതെ ബന്ധപ്പെട്ട വിഷയത്തിൽ ബിരുദാനന്തര ബിരുദം അല്ലെങ്കിൽ ഇതിന്റെ തത്തുല്യ യോഗ്യത ഉണ്ടായിരിക്കണം. കൂടാതെ മെച്ചപ്പെട്ട വിദ്യാഭ്യാസ നിലവാരം പുലർത്തിയിരിക്കണം.

2. യൂണിവേഴ്സിറ്റി ഗ്രാന്റ്സ് കമ്മീഷനോ അല്ലെങ്കിൽ സംസ്ഥാന സർക്കാർ പ്രത്യേകം രൂപീകരിച്ച ഏജൻസിയോ ഇതിനായി നടത്തുന്ന ബന്ധപ്പെട്ട വിഷയത്തിലുള്ള സമഗ്രപരീക്ഷ (കോംപ്രിഹെൻസീവ് ടെസ്റ്റ്) ജയിച്ചിരിക്കണം. യോഗ്യത തുല്യമായിരിക്കുമ്പോൾ മലയാളത്തിൽ പരിജ്ഞാനമുള്ള ഉദ്യോഗാർത്ഥികൾക്ക് മുൻഗണന നൽകുന്നതാണ്.

കുറിപ്പ്:- (i) പട്ടികജാതി/പട്ടികവർഗ്ഗ വിഭാഗത്തിലെ ഉദ്യോഗാർത്ഥികൾക്ക് ബിരുദാനന്തരബിരുദത്തിന് 50% മാർക്ക് മതിയാകുന്നതാണ്. (ii) 19.09.1991നു മുൻപ് ബിരുദാനന്തരബിരുദം നേടിയ പി.എച്ച്.ഡി യോഗ്യതയുള്ള ഉദ്യോഗാർത്ഥികൾക്ക് ബിരുദാനന്തരബിരുദത്തിന് 50% മാർക്ക് മതിയാകുന്നതാണ്.

(i) ബന്ധപ്പെട്ട വിഷയത്തിൽ പി.എച്ച്.ഡി യോഗ്യത നേടിയവരെയും 31.12.1993 -നകം ബന്ധപ്പെട്ട വിഷയത്തിൽ എം.ഫിൽ യോഗ്യത നേടിയവരെയും യു.ജി.സി.യുടെ സമഗ്ര പരീക്ഷ (നെറ്റ്) പാസ്സായിരിക്കണമെന്ന നിബന്ധനയിൽനിന്ന് ഒഴിവാക്കിയിട്ടുണ്ട്.

(iv) സംസ്കൃതത്തിൽ ഒരു പ്രത്യേക വിഷയം പഠിപ്പിക്കേണ്ടതിന് ലക്ചറർമാരെ ആവശ്യമായി വരുമ്പോൾ പ്രസ്തുത വിഷയത്തിൽ ബിരുദാനന്തരബിരുദം (M. A. Special in the subject to be taught) ഉള്ള ഉദ്യോഗാർത്ഥികളെ മാത്രമേ പരിഗണിക്കുകയുള്ളൂ.

(v) മേൽപ്പറഞ്ഞ തസ്തികകളിലേയ്ക്കുള്ള തിരഞ്ഞെടുപ്പിന് യൂണിവേഴ്സിറ്റി ഗ്രാന്റ്സ് കമ്മീഷൻ അംഗീകരിച്ചിട്ടുള്ള സർവ്വകലാശാലകൾ നൽകുന്ന ബിരുദങ്ങൾ മാത്രമേ പരിഗണിക്കുകയുള്ളൂ.

8. അപേക്ഷ അയയ്ക്കേണ്ട മേൽവിലാസം :

w w w .keralapsc.org

കാറ്റഗറി നമ്പർ: 502/09 - 504/09
ലക്ഷ്മി (താഴെപറയുന്ന വിഷയങ്ങളിൽ)
കോളേജ് വിദ്യാഭ്യാസം
എൻ.സി.എ രണ്ടാം പുന:വിജ്ഞാപനം

- 1. വകുപ്പ് : കോളേജ് വിദ്യാഭ്യാസം
2. ഉദ്യോഗപ്പേര് : ലക്ഷ്മി (താഴെപറയുന്ന വിഷയങ്ങളിൽ)

Table with 6 columns: ക്രമ നം., കാറ്റഗറി നം., വിഷയം, സമുദായം/ഒഴിവുകളുടെ എണ്ണം, ആദ്യ വിജ്ഞാപനത്തിലെ കാറ്റഗറി നം. (12.11.07), ആദ്യ പുന:വിജ്ഞാപനത്തിലെ കാറ്റഗറി നം. (13.8.2009), റാങ്കിംഗ് നിലവിൽ വന്ന തീയതി

3. ശമ്പളം : 8,000-13,500/- രൂപ

മുകളിൽ കാണിച്ചിട്ടുള്ള ഒഴിവുകൾ ഇപ്പോൾ നിലവിലുള്ളതാണ്. ഈ വിജ്ഞാപനപ്രകാരം മേൽപ്പറഞ്ഞ സമുദായങ്ങൾക്കുവേണ്ടി മാത്രം തയ്യാറാക്കപ്പെടുന്ന റാങ്കിലിസ്റ്റ് ഈ തസ്തികകളുടെ മുകളിൽ കൊടുത്തിരിക്കുന്ന തീയതികളിൽ നിലവിൽ വന്ന റാങ്കിലിസ്റ്റുകളുടെ കാലയളവിൽ പ്രസ്തുത സമുദായങ്ങൾക്കുവേണ്ടി നീക്കിവച്ചിട്ടുള്ള ഒഴിവുകളിലേയ്ക്കും ആ സമുദായ

ത്തിലുള്ള ഉദ്യോഗാർത്ഥികളുടെ അഭാവത്തിൽ നികത്തപ്പെടാതെ വരുന്ന ഒഴിവുകളിലേയ്ക്ക് നിയമനശിപാർശയും നിയമനവും നടത്തുന്നതുവരെ പ്രാബല്യത്തിൽ ഉണ്ടായിരിക്കുന്നതാണ്.

4. നിയമനരീതി : നേരിട്ടുള്ള നിയമനം (ഈ വിജ്ഞാപനത്തിൽ പരാമർശിക്കുന്ന കേരള സംസ്ഥാനത്തിലെ സംവരണ വിഭാഗത്തിൽപ്പെട്ട ഉദ്യോഗാർത്ഥികളിൽ നിന്നു മാത്രം)

കുറിപ്പ്: ഈ വിജ്ഞാപനത്തിൽ പരാമർശിക്കുന്ന സമുദായങ്ങളിൽപ്പെടാത്ത ഉദ്യോഗാർത്ഥികൾ സമർപ്പിക്കുന്ന അപേക്ഷകൾ നിരസിക്കുന്നതാണ്. അങ്ങനെയുള്ളവർക്ക് നിരസിച്ചുകൊണ്ടുള്ള അറിയിപ്പ് പ്രത്യേകമായി നൽകുന്നതല്ല.

5. പ്രായപരിധി : 01/01/2009 -ൽ 22 (ഇരുപത്തിരണ്ട്) വയസ്സ് തികഞ്ഞിരിക്കേണ്ടതും 43 (നാല്പത്തിമൂന്ന്) വയസ്സ് തികയാൻ പാടില്ലാത്തതുമാകുന്നു. (വയസ്സിളവിനെ സംബന്ധിച്ച മറ്റു വ്യവസ്ഥകൾക്ക് പൊതു വ്യവസ്ഥകളിലെ ഖണ്ഡിക 2(i) ഒഴികെ നോക്കുക)

6. യോഗ്യതകൾ

1. അൻപത്തിയഞ്ച് ശതമാനം (55%) മാർക്കിൽ കുറയാതെ ബന്ധപ്പെട്ട വിഷയത്തിൽ ബിരുദാനന്തര ബിരുദം അല്ലെങ്കിൽ ഇതിന്റെ തത്തുല്യ യോഗ്യത ഉണ്ടായിരിക്കണം. കൂടാതെ മെച്ചപ്പെട്ട വിദ്യാഭ്യാസ നിലവാരം പുലർത്തിയിരിക്കണം.

2. യൂണിവേഴ്സിറ്റി ഗ്രാന്റ്സ് കമ്മീഷനോ അല്ലെങ്കിൽ സംസ്ഥാന സർക്കാർ പ്രത്യേകം രൂപീകരിച്ച ഏജൻസിയോ ഇതിനായി നടത്തുന്ന ബന്ധപ്പെട്ട വിഷയത്തിലുള്ള സമഗ്രപരീക്ഷ (കോംപ്രിഹെൻസീവ് ടെസ്റ്റ്) ജയിച്ചിരിക്കണം. യോഗ്യത തുല്യമായിരിക്കുമ്പോൾ മലയാളത്തിൽ പരിജ്ഞാനമുള്ള ഉദ്യോഗാർത്ഥികൾക്ക് മുൻഗണന നൽകുന്നതാണ്.

കുറിപ്പ്:- (i) 19.09.1991നു മുൻപ് ബിരുദാനന്തരബിരുദം നേടിയ പി.എച്ച്.ഡി യോഗ്യതയുള്ള ഉദ്യോഗാർത്ഥികൾക്ക് ബിരുദാനന്തരബിരുദത്തിന് 50% മാർക്ക് മതിയാകുന്നതാണ്.

(ii) ബന്ധപ്പെട്ട വിഷയത്തിൽ പി.എച്ച്.ഡി യോഗ്യത നേടിയവരെയും 31.12.1993 -നകം ബന്ധപ്പെട്ട വിഷയത്തിൽ എം.ഫിൽ യോഗ്യത നേടിയവരെയും യു.ജി.സി.-യുടെ സമഗ്ര പരീക്ഷ (നെറ്റ്) പാസ്സായിരിക്കണമെന്ന നിബന്ധനയിൽ നിന്ന് ഒഴിവാക്കിയിട്ടുണ്ട്.

(i) സംസ്കൃതത്തിൽ ഒരു പ്രത്യേക വിഷയം പഠിപ്പിക്കേണ്ടതിന് ലക്ഷ്മിമാരെ ആവശ്യമായി വരുമ്പോൾ പ്രസ്തുത വിഷയത്തിൽ ബിരുദാനന്തരബിരുദം ഉള്ള ഉദ്യോഗാർത്ഥികളെ മാത്രമേ പരിഗണിക്കുകയുള്ളൂ.

(iv) മേൽപ്പറഞ്ഞ തസ്തികകളിലേയ്ക്കുള്ള തിരഞ്ഞെടുപ്പിന് യൂണിവേഴ്സിറ്റി ഗ്രാന്റ്സ് കമ്മീഷൻ അംഗീകരിച്ചിട്ടുള്ള സർവ്വകലാശാലകൾ നൽകുന്ന ബിരുദങ്ങൾ മാത്രമേ പരിഗണിക്കുകയുള്ളൂ.

7. അപേക്ഷ അയയ്ക്കേണ്ട മേൽവിലാസം :

w w w .keralapsc.org

കാറ്റഗറി നമ്പർ: 505/09 - 506/09
ലക്ഷ്മി (താഴെപറയുന്ന വിഷയങ്ങളിൽ)
കോളേജ് വിദ്യാഭ്യാസം

- 1. വകുപ്പ് : കോളേജ് വിദ്യാഭ്യാസം
2. ഉദ്യോഗപ്പേര് : ലക്ഷ്മി (താഴെപറയുന്ന വിഷയങ്ങളിൽ)

Table with 6 columns: ക്രമ നം., കാറ്റഗറി നം., വിഷയം, സമുദായം/ഒഴിവുകളുടെ എണ്ണം, ആദ്യ വിജ്ഞാപനത്തിലെ കാറ്റഗറി നം. (13.8.2008), റാങ്കിംഗ് നിലവിൽ വന്ന തീയതി

3. ശമ്പളം : 8,000-13,500/- രൂപ

മുകളിൽ കാണിച്ചിട്ടുള്ള ഒഴിവുകൾ ഇപ്പോൾ നിലവിലുള്ളതാണ്. ഈ വിജ്ഞാപനപ്രകാരം മേൽപ്പറഞ്ഞ സമുദായങ്ങൾക്കുവേണ്ടി മാത്രം തയ്യാറാക്കപ്പെടുന്ന റാങ്കിലിസ്റ്റ് ഈ തസ്തികകളുടെ മുകളിൽ കൊടുത്തിരിക്കുന്ന തീയതികളിൽ നിലവിൽ വന്ന റാങ്കിലിസ്റ്റുകളുടെ കാലയളവിൽ പ്രസ്തുത സമുദായങ്ങൾക്കുവേണ്ടി നീക്കിവച്ചിട്ടുള്ള ഒഴിവുകളിലേയ്ക്കും ആ സമുദായത്തിലുള്ള ഉദ്യോഗാർത്ഥികളുടെ അഭാവത്തിൽ നികത്തപ്പെടാതെ വരുന്ന ഒഴിവുകളിലേയ്ക്ക് നിയമനശിപാർശയും നിയമനവും നടത്തുന്നതുവരെ പ്രാബല്യത്തിൽ ഉണ്ടായിരിക്കുന്നതാണ്.

4. നിയമനരീതി : നേരിട്ടുള്ള നിയമനം (ഈ വിജ്ഞാപനത്തിൽ പരാമർശിക്കുന്ന കേരള സംസ്ഥാനത്തിലെ സംവരണവിഭാഗത്തിൽപ്പെട്ട ഉദ്യോഗാർത്ഥികളിൽ നിന്നുമാത്രം)

കുറിപ്പ്: ഈ വിജ്ഞാപനത്തിൽ പരാമർശിക്കുന്ന സമുദായങ്ങളിൽപ്പെടാത്ത ഉദ്യോഗാർത്ഥികൾ സമർപ്പിക്കുന്ന അപേക്ഷകൾ നിരസിക്കുന്നതാണ്. അങ്ങനെയുള്ളവർക്ക് നിര

സിച്ചുകൊണ്ടുള്ള അറിയിപ്പ് പ്രത്യേകമായി നൽകുന്നതല്ല)

5. പ്രായപരിധി : 01/01/2009 -ൽ 22 (ഇരുപത്തി രണ്ട്) വയസ്സ് തികഞ്ഞിരിക്കേണ്ടതും 43 (നാല്പത്തി മൂന്ന്) വയസ്സ് തികയാൻ പാടില്ലാത്തതുമാകുന്നു. (വയസ്സിളവിനെ സംബന്ധിച്ച മറ്റു വ്യവസ്ഥകൾക്ക് പൊതു വ്യവസ്ഥകളിലെ ഖണ്ഡിക 2(i) ഒഴികെ നോക്കുക).

6. യോഗ്യതകൾ

1. അൻപത്തിയഞ്ച് ശതമാനം (55%) മാർക്കിൽ കുറയാതെ ബന്ധപ്പെട്ട വിഷയത്തിൽ ബിരുദാനന്തര ബിരുദം അല്ലെങ്കിൽ ഇതിന്റെ തത്തുല്യ യോഗ്യത ഉണ്ടായിരിക്കണം. കൂടാതെ മെച്ചപ്പെട്ട വിദ്യാഭ്യാസ നിലവാരം പുലർത്തിയിരിക്കണം.

2. യൂണിവേഴ്സിറ്റി ഗ്രാന്റ്സ് കമ്മീഷനോ അല്ലെങ്കിൽ സംസ്ഥാന സർക്കാർ പ്രത്യേകം രൂപീകരിച്ച ഏജൻസിയോ ഇതിനായി നടത്തുന്ന ബന്ധപ്പെട്ട വിഷയത്തിലുള്ള സമഗ്രപരീക്ഷ (കോംപ്രിഹെൻസീവ് ടെസ്റ്റ്) ജയിച്ചിരിക്കണം. യോഗ്യത തുല്യമായിരിക്കുമ്പോൾ മലയാളത്തിൽ പരിജ്ഞാനമുള്ള ഉദ്യോഗാർത്ഥികൾക്ക് മുൻഗണന നൽകുന്നതാണ്.

കുറിപ്പ്:- (i) 19.09.1991നു മുൻപ് ബിരുദാനന്തരബിരുദം നേടിയ പി.എച്ച്.ഡി യോഗ്യതയുള്ള ഉദ്യോഗാർത്ഥികൾക്ക് ബിരുദാനന്തരബിരുദത്തിന് 50% മാർക്ക് മതിയാകുന്നതാണ്.

(ii) ബന്ധപ്പെട്ട വിഷയത്തിൽ പി.എച്ച്.ഡി യോഗ്യത നേടിയവരെയും 31.12.1993-നകം ബന്ധപ്പെട്ട വിഷയത്തിൽ എം.ഫിൽ യോഗ്യത നേടിയവരെയും യു.ജി.സി.യുടെ സമഗ്ര പരീക്ഷ (നെറ്റ്) പാസ്സായിരിക്കണമെന്ന നിബന്ധനയിൽനിന്ന് ഒഴിവാക്കിയിട്ടുണ്ട്.

(i) മേൽപ്പറഞ്ഞ തസ്തികകളിലേയ്ക്കുള്ള തിരഞ്ഞെടുപ്പിന് യൂണിവേഴ്സിറ്റി ഗ്രാന്റ്സ് കമ്മീഷൻ അംഗീകരിച്ചിട്ടുള്ള സർവ്വകലാശാലകൾ നൽകുന്ന ബിരുദങ്ങൾ മാത്രമേ പരിഗണിക്കുകയുള്ളൂ.

7. അപേക്ഷ അയയ്ക്കേണ്ട മേൽവിലാസം :

w w w .keralapsc.org

ജനറൽ റിക്രൂട്ട്മെന്റ് (ജില്ലാതലം)
ഓൺലൈനിലൂടെ മാത്രം അപേക്ഷിക്കാവുന്ന തസ്തികകൾ

കാറ്റഗറി നമ്പർ: 507/09
ഫിസിക്കൽ എഡ്യൂക്കേഷൻ ടീച്ചർ
(യു.പി.എസ്) മലയാളം മാധ്യമം
വിദ്യാഭ്യാസം

- 1. വകുപ്പ് : വിദ്യാഭ്യാസം
2. ഉദ്യോഗപ്പേര് : ഫിസിക്കൽ എഡ്യൂക്കേഷൻ ടീച്ചർ (യു.പി.എസ്) മലയാളം മാധ്യമം
3. ശമ്പളം : 6680-10790/- രൂപ
4. ഒഴിവുകളുടെ എണ്ണം : ജില്ലാടിസ്ഥാനത്തിൽ തുല്യം - 2 (രണ്ട്) കണ്ണൂർ - 1 (ഒന്ന്)

ഗ്രാമപ്പഞ്ചായത്ത് സ്കൂളുകളിൽനിന്നും എഴുതി അറിയിക്കപ്പെടുന്ന ഒഴിവുകളിലേയ്ക്കും ഈ റാങ്കിലിസ്റ്റിൽ നിന്നും നിയമനം നടത്തുന്നതാണ്.

ഈ വിജ്ഞാപനപ്രകാരമുള്ള തിരഞ്ഞെടുപ്പ് ജില്ലാടിസ്ഥാനത്തിൽ 27.5.71-ലെ ഗവൺമെന്റ് ഓർഡർ (എം.എസ്)154/71/പി.ഡി.യിലെ പ്രത്യേക വ്യവസ്ഥകൾക്കനുസൃതമായി നടത്തുന്നതാണ്. ജില്ലാടിസ്ഥാനത്തിൽ തയ്യാറാക്കപ്പെടുന്ന റാങ്ക് ലിസ്റ്റിൽ നിന്നും നിയമനം ലഭിക്കുന്ന ഒരാളിന് സർവീസ് ആരംഭിക്കുന്ന തീയതി മുതൽ തുടർച്ചയായി അഞ്ചുവർഷക്കാലത്തിനിടയ്ക്ക് മറ്റേ തെങ്കിലും ഒരു ജില്ലയിലേയ്ക്ക് മാറ്റം അനുവദിക്കുന്നതല്ല. അഞ്ചുവർഷത്തിനുശേഷം മറ്റേതെങ്കിലും ജില്ലയിലേയ്ക്ക് മാറ്റം അനുവദിക്കുകയാണെങ്കിൽ ആ മാറ്റം 02.01.1961-ലെ സർക്കാർ ഉത്തരവ് (എം.എസ്) 4/61/പി.ഡി.യിലെ വ്യവസ്ഥകൾക്കു വിധേയമായിരിക്കുന്നതാണ്. ഇപ്പോൾ സർക്കാർ സർവീസിൽ ഇതേ ഉദ്യോഗത്തിൽ ഏതെങ്കിലും ഒരു ജില്ലയിൽ ഇരിക്കുന്നവർക്ക് ഈ വിജ്ഞാപനപ്രകാരം അപേക്ഷകൾ അയയ്ക്കുവാൻ അർഹതയില്ല. എന്നാൽ ഇതിലും ഉയർന്ന ഉദ്യോഗത്തിന് അപേക്ഷ ക്ഷണിക്കപ്പെടുമ്പോൾ അപേക്ഷിക്കാവുന്നതാണ്.

5. നിയമനരീതി : നേരിട്ടുള്ള നിയമനം

6. പ്രായപരിധി : 01.01.2009 ൽ 18 (പതിനെട്ട്) വയസ്സ് തികഞ്ഞിരിക്കേണ്ടതും 39 (മുപ്പത്തി ഒൻപത്) വയസ്സ് തികയാൻ പാടില്ലാത്തതുമാകുന്നു.

(പട്ടികജാതി/പട്ടികവർഗ്ഗക്കാർക്കും മറ്റു പിന്നോക്ക വിഭാഗത്തിലുള്ള ഉദ്യോഗാർത്ഥികൾക്കും അനുവദനീയമായ വയസ്സിളവ് ഉണ്ടായിരിക്കും).

നോട്ട്:- യാതൊരു കാരണവശാലും ഉയർന്ന പ്രായപരിധി 50 (അൻപത്) വയസ്സ് കവിയാൻ പാടില്ല എന്ന വ്യവസ്ഥയ്ക്ക് വിധേയമായി ഉയർന്ന പ്രായപരിധിയിൽ അനുവദിച്ചിട്ടുള്ള പ്രത്യേക ആനുകൂല്യങ്ങൾ ഈ വിജ്ഞാപനത്തിന്റെ പാർട്ട് 2 പൊതു വ്യവസ്ഥകൾ (ഖണ്ഡിക 2) നോക്കുക.

7. യോഗ്യതകൾ :

1) കേരളത്തിലെ പരീക്ഷാ കമ്മീഷണർ നടത്തുന്ന എസ്.എസ്. എൽ.സി പരീക്ഷ ജയിച്ചിരിക്കണം. അല്ലെങ്കിൽ തത്തുല്യമായ യോഗ്യത ഉണ്ടായിരിക്കണം.
 2) കേരളത്തിലെ പരീക്ഷാ കമ്മീഷണർ നടത്തുന്ന സർട്ടിഫിക്കറ്റ് ഓഫ് ഫിസിക്കൽ എഡ്യൂക്കേഷൻ ജയിച്ചിരിക്കണം. അഥവാ വൊക്കേഷണൽ ഹയർ സെക്കന്ററി വിദ്യാഭ്യാസ ബോർഡ് നടത്തുന്ന ഫിസിക്കൽ എഡ്യൂക്കേഷനിലുള്ള വൊക്കേഷണൽ ഹയർ സെക്കന്ററി എഡ്യൂക്കേഷൻ ജയിച്ചിരിക്കണം. അഥവാ തത്തുല്യ യോഗ്യത ഉണ്ടായിരിക്കണം. അഥവാ ബി.പി.എഡ്/ എം.പി.എഡ് തുടങ്ങിയ ഫിസിക്കൽ എഡ്യൂക്കേഷനിൽ (റെഗുലർ കോഴ്സ്) കേരളത്തിലെ ഏതെങ്കിലും സർവ്വകലാശാലകൾ നൽകിയ തോ അംഗീകരിച്ചതോ ആയ ഡിഗ്രി (ഗവൺമെന്റ് ഉത്തരവ് നമ്പർ (എം.എസ്) 48/2001/ജി.എഡ്യൂ.തീയതി 9.2.2001).
 എസ്.എസ്.എൽ.സി.യോ തത്തുല്യമായ പരീക്ഷാ യോഗ്യതയോ ഉള്ള വിമുക്തഭരണമാർക്ക് (ആർമി/നേവി/എയർഫോഴ്സ്) താഴെ പറയുന്ന ഏതെങ്കിലും ഒരു യോഗ്യത കൂടി ഉള്ള പക്ഷം ഈ തസ്തികയ്ക്ക് അപേക്ഷിക്കാവുന്നതാണ്. ആംഡ് ഫോഴ്സിലെ ഫിസിക്കൽ ട്രെയിനിംഗ് കോഴ്സ് (അസിസ്റ്റന്റ് ഇൻസ്ട്രക്ടറേഴ്സ് ബേസിക് കോഴ്സ് ഇൻ ഫിസിക്കൽ എഡ്യൂക്കേഷൻ).

അല്ലെങ്കിൽ
 ആർമി ഫിസിക്കൽ ട്രെയിനിംഗ് കോർപ്സ് ഇൻസ്ട്രക്ടറേഴ്സ് കോഴ്സ്.
 അല്ലെങ്കിൽ
 നേവൽ ഫിസിക്കൽ ട്രെയിനിംഗ് കോർപ്സ് ഇൻസ്ട്രക്ടറേഴ്സ് കോഴ്സ്.

അല്ലെങ്കിൽ
 എയർഫോഴ്സ് ഗ്രൗണ്ട് ട്രെയിനിംഗ് ഇൻസ്ട്രക്ടറേഴ്സ് കോഴ്സ്
കുറിപ്പ്:- വികലാംഗർ ഈ തസ്തികയ്ക്ക് അപേക്ഷിക്കുവാൻ അർഹരല്ല.

8. അപേക്ഷ അയയ്ക്കേണ്ട മേൽവിലാസം :

www.keralapsc.org

കാറ്റഗറി നമ്പർ: 508/09
ലാസ്റ്റ് ഗ്രേഡ് സർവന്റ്സ്
വിവിധം

- 1 വകുപ്പ് : വിവിധം
- 2 ഉദ്യോഗപ്പേര് : ലാസ്റ്റ് ഗ്രേഡ് സർവന്റ്സ്

3 ശമ്പളം : 4510-6230/- രൂപ
4 ഒഴിവുകളുടെ എണ്ണം : ജില്ലാടിസ്ഥാനത്തിൽ തിരുവനന്തപുരം കൊല്ലം പത്തനംതിട്ട ആലപ്പുഴ ഇടുക്കി കോട്ടയം എറണാകുളം തൃശ്ശൂർ പാലക്കാട് മലപ്പുറം കോഴിക്കോട് വയനാട് കണ്ണൂർ കാസറഗോഡ്

കുറിപ്പ്: (1) ഈ തസ്തികയിലേക്ക് ജില്ലാതല തിരഞ്ഞെടുപ്പ് നടത്തുന്നതിനാൽ അതത് ജില്ലയിൽ ഉൾപ്പെട്ട ഉദ്യോഗാർത്ഥികളിൽ നിന്ന് റാങ്ക് ലിസ്റ്റിൽ പേര് ചേർക്കപ്പെടാൻ അർഹത നേടുന്നവർക്ക് അഞ്ചുമാർക്ക് വെയിലറ്റജായി നൽകുന്നതാണ്. അതുകൊണ്ട് അതത് ജില്ലയിലെ ഉദ്യോഗാർത്ഥികൾ ഈ വിജ്ഞാപനപ്രകാരം തസ്തികയിലേക്ക് അപേക്ഷ സമർപ്പിക്കുമ്പോൾ പ്രസ്തുത ജില്ലയിലുള്ള ആളാണെന്ന് കാണിക്കുന്ന സർട്ടിഫിക്കറ്റ് ബന്ധപ്പെട്ട റവന്യൂ അധികാരിയിൽ നിന്നും സമ്പാദിക്കേണ്ടതും കമ്മീഷൻ ആവശ്യപ്പെടുന്ന സമയത്ത് ഹാജരാക്കേണ്ടതുമാണ്. (പൊതു വ്യവസ്ഥകളിലെ ഏഴാം ഖണ്ഡിക നോക്കുക).
 (2) 10.2.2009-ലെ ജി.ഒ.(പി) 11/2009 ജി.എ.ഡി പ്രകാരം 3% തസ്തികകൾ (കമ്മീഷന്റെ അനുമതോടെ യോഗ്യതാ നിർണ്ണയത്തിന് വിധേയമായി) വികലാംഗർക്കായി സംവരണം ചെയ്തിട്ടുണ്ട്.

- 5. നിയമനരീതി : നേരിട്ടുള്ള നിയമനം
 - 6. പ്രായപരിധി : 01.01.2009ൽ 18 (പതിനെട്ട്) വയസ്സ് തികഞ്ഞിരിക്കേണ്ടതും 35 (മുപ്പത്തിയഞ്ച്) വയസ്സ് തികയാൻ പാടില്ലാത്തതും.
- പട്ടികജാതി/പട്ടികവർഗ്ഗക്കാർക്കും മറ്റു പിന്നോക്ക വിഭാഗത്തിലുള്ള ഉദ്യോഗാർത്ഥികൾക്കും അനുവദനീയമായ വയസ്സിളവ് ഉണ്ടായിരിക്കും.
 ഫാമിലി പ്ലാനിംഗ് വോളന്ററി വർക്കേഴ്സിന് ഉയർന്ന പ്രായപരിധി 45 (നാൽപ്പത്തിയഞ്ച്) ആയിരിക്കും.
 കുറിപ്പ്:- യാതൊരു കാരണവശാലും ഉയർന്ന പ്രായപരിധി 50

(അൻപത്) വയസ്സ് കവിയാൻ പാടില്ല എന്ന വ്യവസ്ഥയ്ക്ക് വിധേയമായി ഉയർന്ന പ്രായപരിധിയിൽ അനുവദിച്ചിട്ടുള്ള പ്രത്യേക ആനുകൂല്യങ്ങൾ ഈ വിജ്ഞാപനത്തിന്റെ പാർട്ട് 2 പൊതു വ്യവസ്ഥകൾ ഖണ്ഡിക 2 നോക്കുക. പാർട്ട് ടൈം കണ്ടിൻജൻസി ജീവനക്കാർക്ക് അവരുടെ പാർട്ട് ടൈം സർവ്വീസിന്റെ ദൈർഘ്യത്തോളം പ്രായപരിധിയിൽ ഇളവ് അനുവദിക്കുന്നതാണ്. എന്നാൽ പെൻഷൻ പ്രായം കഴിഞ്ഞവർക്ക് ഈ ആനുകൂല്യം ലഭിക്കുന്നതല്ല.

- 7 യോഗ്യതകൾ**
 മലയാളത്തിലോ തമിഴിലോ കന്നടയിലോ എഴുതുവാനും വായിക്കുവാനുമുള്ള കഴിവുണ്ടായിരിക്കണം.
കുറിപ്പ്: 1. ലാസ്റ്റ് ഗ്രേഡ് തസ്തികയിലുള്ള വാച്ചർ, വാച്ച്മാൻ, നൈറ്റ് വാച്ച്മാൻ, മാർക്കർ റെഗുലർ മാർക്കർ (മൃഗസംരക്ഷണ വകുപ്പ്), എന്നീ ഉദ്യോഗങ്ങൾക്ക് വികലാംഗർ അർഹരല്ല.
2. താഴെപ്പറയുന്ന ഉദ്യോഗങ്ങൾക്ക് സ്ത്രീകൾ അർഹരല്ല.
- 1. വാച്ച്മാൻ (എല്ലാ വിഭാഗങ്ങളിലുമുള്ളത്) വാച്ചർ, ചൗക്കീദാർ
 - 2. ക്ലീനർ-കം-കണ്ടക്ടർ
 - 3. ക്ലീനർ (ബോട്ട് ക്ലീനർ, ട്രാക്ടർ ക്ലീനർ, വാൻ ക്ലീനർ, ആംബുലൻസ് ക്ലീനർ, ലോറി ക്ലീനർ)
 - 4. ഫിഷർമാൻ
 - 5. ഫിഷർമാൻ-കം-വാച്ച്മാൻ
 - 6. ബോട്ട്മാൻ
 - 7. ലാസർ
 - 8. ബുൾ അറ്റൻഡന്റ്
 - 9. ബുൾ കീപ്പർ
3. ഈ വിജ്ഞാപനപ്രകാരം പ്യൂൺ, ചൗക്കീദാർ, വാച്ചർ തുടങ്ങി എല്ലാ ഉദ്യോഗങ്ങൾക്കുമായി ഒരു പൊതുവായ റാങ്ക്ലിസ്റ്റ് തയ്യാറാക്കുന്നതാണ്. ഉദ്യോഗാർത്ഥികൾ പ്യൂൺ തുടങ്ങിയ തസ്തികകളുടെ പേര് എഴുതാതെ ലാസ്റ്റ് ഗ്രേഡ് സർവന്റ്സ് എന്നുമാത്രം കാണിച്ച് ഒരു അപേക്ഷ മാത്രം സമർപ്പിച്ചാൽ മതിയാകുന്നതാണ്.
 4. ഹിന്ദു മതവിശ്വാസികളെ മാത്രമേ ഹിന്ദു റിലീജിയസ് ആന്റ് ചാർട്ടർഡ് എൻഡോവ്മെന്റ് ഡിപ്പാർട്ടുമെന്റിലേക്ക് നിയമിക്കുകയുള്ളൂ.
 5. മുകളിൽ സൂചിപ്പിച്ചിരിക്കുന്ന ലാസ്റ്റ് ഗ്രേഡ് സർവ്വീസിലെ എല്ലാ തസ്തികകൾക്കും വേണ്ടി ഒരു പൊതുവായ റാങ്ക് ലിസ്റ്റ് മാത്രമേ തയ്യാറാക്കുകയുള്ളൂ.
8. അപേക്ഷ അയയ്ക്കേണ്ട മേൽവിലാസം :
 www.keralapsc.org

അന്തിമ ഉത്തരസൂചിക

Question Paper Code 250/2009		Question Paper Code 254/2009		Question Paper Code 255/2009		Question Paper Code 250/2009	
Q. No.	Ans.	Q. No.	Ans.	Q. No.	Ans.	Q. No.	Ans.
1	A	1	A	1	A	1	A
2	B	2	B	2	B	2	B
3	C	3	C	3	C	3	C
4	D	4	D	4	D	4	D
5	A	5	A	5	A	5	A
6	B	6	B	6	B	6	B
7	C	7	C	7	C	7	C
8	D	8	D	8	D	8	D
9	A	9	A	9	A	9	A
10	B	10	B	10	B	10	B
11	C	11	C	11	C	11	C
12	D	12	D	12	D	12	D
13	A	13	A	13	A	13	A
14	B	14	B	14	B	14	B
15	C	15	C	15	C	15	C
16	D	16	D	16	D	16	D
17	A	17	A	17	A	17	A
18	B	18	B	18	B	18	B
19	C	19	C	19	C	19	C
20	D	20	D	20	D	20	D
21	A	21	A	21	A	21	A
22	B	22	B	22	B	22	B
23	C	23	C	23	C	23	C
24	D	24	D	24	D	24	D
25	A	25	A	25	A	25	A
26	B	26	B	26	B	26	B
27	C	27	C	27	C	27	C
28	D	28	D	28	D	28	D
29	A	29	A	29	A	29	A
30	B	30	B	30	B	30	B
31	C	31	C	31	C	31	C
32	D	32	D	32	D	32	D
33	A	33	A	33	A	33	A
34	B	34	B	34	B	34	B
35	C	35	C	35	C	35	C
36	D	36	D	36	D	36	D
37	A	37	A	37	A	37	A
38	B	38	B	38	B	38	B
39	C	39	C	39	C	39	C
40	D	40	D	40	D	40	D
41	A	41	A	41	A	41	A
42	B	42	B	42	B	42	B
43	C	43	C	43	C	43	C
44	D	44	D	44	D	44	D
45	A	45	A	45	A	45	A
46	B	46	B	46	B	46	B
47	C	47	C	47	C	47	C
48	D	48	D	48	D	48	D
49	A	49	A	49	A	49	A
50	B	50	B	50	B	50	B

റാങ്ക് ലിസ്റ്റുകളും ഷോർട്ട്ലിസ്റ്റുകളും

റാങ്ക് ലിസ്റ്റിൽ റാങ്ക് നമ്പർ, സീരിയൽ /അഡ്മിഷൻ ടിക്കറ്റ് നമ്പർ, പേര്, സമുദായം, ജനനത്തീയതി, മാർക്ക് എന്നീ ക്രമത്തിലാണ് കാണിച്ചിരിക്കുന്നത്

ഇതിൽ ഉൾപ്പെടുത്തിയിട്ടുള്ള റാങ്ക് ലിസ്റ്റുകളും ഷോർട്ട്ലിസ്റ്റുകളും കമ്മീഷന്റെ വിവിധ ഓഫീസുകളിലെ എൻക്വയറി വിഭാഗങ്ങളിൽ ലഭ്യമായിട്ടുള്ള ലിസ്റ്റുകളുമായി ഒത്തുനോക്കി ഫലം ഉറപ്പാക്കേണ്ടതാണ്. മെയിൻലിസ്റ്റിൽ ഉൾപ്പെടുത്താനാവാത്ത മാർക്ക് അതത് ലിസ്റ്റിനൊപ്പം ചേർത്തിട്ടുണ്ട്. ഈ മാർക്കിൽ ആവശ്യമായ ഇളവുവരുത്തിയാണ് ഓരോ സംവരണവിഭാഗത്തിനുമുള്ള അനുബന്ധപട്ടിക തയ്യാറാക്കിയിരിക്കുന്നത്. ഉത്തരക്കടലാസ് പുനഃപരിശോധനയ്ക്ക് അപേക്ഷ സമർപ്പിക്കേണ്ട വിധം അതത് റാങ്ക് ലിസ്റ്റിനൊപ്പം ചേർത്തിട്ടുണ്ട്. ജില്ലാതല ലിസ്റ്റുകൾക്ക് അതത് ജില്ലാ ഓഫീസറുടെ വിധാസത്തിലാണ് അപേക്ഷ സമർപ്പിക്കേണ്ടത്. നിർദ്ദിഷ്ട ഫോറത്തിൽ തയ്യാറാക്കിയ അപേക്ഷ ലിസ്റ്റ് പ്രസിദ്ധീകരിച്ച് 30 ദിവസത്തിനകം ലഭിച്ചിരിക്കേണ്ടതാണ്. പുനഃപരിശോധനയ്ക്കുള്ള അപേക്ഷാഫീസ് (അമ്പതുരൂപ) '0051 പി.എസ്.സി. 105 സ്റ്റേറ്റ് പി.എസ്.സി.-99 എക്സാമിനേഷൻ ഫീ എന്ന അക്കൗണ്ട് നമ്പറിൽ ട്രഷറിയിൽ ഒടുക്കി അഡ്മിൻ ചെയ്യാൻ സേവി അപേക്ഷയോടൊപ്പം ഉള്ളടക്കം ചേയ്യേണ്ടതാണ്.

BOAT KEEPER (EX-SERVICEMEN ONLY) NCC KOLLAM 25.11.2009

MAIN LIST			
1	6	Jose G Abraham	60 8 9 77 13.05.68 L.C/Sports
2	1	Jayanathan Nair G	55 9 64 04.05.67
3	15	Appu M	50 10 60 03.06.62 D
4	10	Sajeewan V	45 8 53 19.05.67 D
5	8	Rajesh G	40 10 50 25.05.67
6	4	Paul Mathew	39 10 49 01.05.65
7	12	Asokan P	39 9 48 15.04.61 E
8	3	Anthony C K	38 10 48 28.05.64
9	9	Shajee N	40 8 48 10.07.68 E
10	5	Ajay Kumar K	36 10 46 22.05.66
11	2	Kumar V P	35 10 45 27.12.67 OBC
12	14	Dalan G	35 8 43 14.04.65 L.C
13	7	Babu G	30 8 38 05.05.68
14	13	Suresh M	30 8 38 21.05.72
15	11	Sudhakaran P P	25 4 29 15.05.72 OBC

SUPPLEMENTARY LISTS NIL LIST OF PH CANDIDATES Nt eligible

PHARMACIST GRADE - II INSURANCE MEDICAL SERVICES KOLLAM 25.11.2009

1	4	Sujalatha R S	55 55 27.05.85 ST
2	3	Sheena S S	48 48 30.05.84 ST
3	2	Sajesh C K	47 47 10.02.87 ST
4	1	Minimol V Issac	42 42 12.04.72 ST

SERGEANT VARIOUS WAYANAD 26.11.2009

1	4	Rajakumaran K	63 123 78 30.05.64 OBC/Ex-service
2	1	Balakrishnan M	63 122 77 09.04.59 Ex-service
3	5	Unasankar T B	61 113 75 18.01.65 Ex-service
4	6	Soman A P	54 113 68 24.04.65 Ex-service
5	9	Varghese K J	45 9 3 57 15.04.60 Ex-service
6	7	Sreenivasan M P	40 103 53 25.05.59 Ex-service
7	10	Jayakumar Muthuvatt	40 103 53 01.01.63 DEx-service

SUPPLEMENTARY LISTS			
EZHAVA			
1	12	Sujaprekash K K	11 8 3 22 01.05.65 EX-service
SC			
NIL			
ST			
NIL			
MUSLIM			
1	14	Majeed K K	29 8 3 40 28.05.61 M Ex-service
L.C			
NIL			
OBC			
1	15	Mohanam P	4 9 3 16 24.03.63 OBC/Ex-service
VISHAKARMA			
NIL			
SIUC NADAR/A. I			
NIL			
O X			
NIL			
DHEEWARA			
NIL			

HS A (ENGLISH) -NCA for L.C EDUCATION KOZHIKODE 26.11.2009

1	13	Mithu Timothy	70 70 09.06.84 L.C
2	17	Omaha Anshly K P	60 60 01.03.80 L.C
3	12	Soniya K A	60 60 19.07.80 L.C
4	16	Mary Greety P J	50 50 09.11.73 L.C
5	7	Kumar P	50 50 05.04.82 L.C
6	2	Sheena A P	50 50 16.05.82 L.C
7	15	Smitha Antony	49 49 21.12.78 L.C
8	9	Shalbee K J	48 48 15.05.82 L.C
9	1	Annie Beasant	45 45 16.05.80 L.C
10	14	Mary Sini	45 45 29.10.82 L.C
11	19	Juju Rachel K J	45 45 28.06.85 L.C
12	6	Praveen Jose	44 44 23.05.83 L.C
13	11	Jancy Jose	43 43 22.09.77 L.C
14	18	Rajesh Merlin M	40 40 10.05.74 L.C
15	4	Priya M N	40 40 02.05.83 L.C
16	10	Anto Vincent	40 40 01.05.84 L.C
17	3	Soja J	35 35 29.05.78 L.C
18	5	Zemanda Joy	35 35 13.05.80 L.C

L.P. SCHOOL ASSISTANT (TAMIL) EDUCATION KOLLAM 26.11.2009

MAIN LIST			
1	4	Baby K	55 9 64 02.05.72 SC
2	5	Kasphar Selvadason C	46 12 58 04.04.64 LC
3	11	Dhanalekshmy S	46 12 58 05.03.85
4	7	Chenthil Kumari V	35 10 45 18.05.86 OBC
5	3	Ravichandran M	29 12 41 12.02.68 SC
6	10	Santhikumari K	32 9 41 18.04.83 SC
7	6	Vijayazari K	30 10 40 21.05.73 OX
8	1	Varaja K	23 8 31 16.10.71 SC
9	9	Satheesh D	17 8 25 07.12.82 SC

SUPPLEMENTARY LISTS NIL LIST OF P.H CANDIDATES NIL

FULL TIME JUNIOR LANGUAGE TEACHER (HINDI) EDUCATION KOLLAM 26.11.2009

MAIN LIST			
1	98	Usha Kumari N	61 12- 73 29.11.72 E
2	19	Baiju E	60 11- 71 15.05.86 OBC
3	74	Jisha S	57 11- 68 17.05.80 E
4	33	Mini R.S	55 13- 68 31.05.80 E
5	97	Resmi Rani S	55 11- 66 28.05.77
6	29	Manoj S.S	52 11- 63 30.05.79
7	7	Krishna Kumar Pillai	51 12- 63 04.09.80
8	36	Nelena Swaraj	50 13- 63 10.05.82 E
9	62	Saritha S	52 10- 62 25.05.82 OBC
10	2	Rajeswari Amma R	50 11- 61 01.05.75
11	58	Shyni C	49 12- 61 24.04.77 LC
12	77	Anitha S	50 10- 60 23.05.73
13	82	Sheeja V	49 11- 60 31.05.74 E
14	66	Pulomaja	47 13- 60 28.05.76 E
15	44	Sree Kumari V	50 10- 60 15.10.83 OBC
16	28	Bindhu R	48 11- 59 30.05.68
17	57	Jayasree P K	49 10- 59 23.05.75 SC
18	9	Bindumol S	48 10- 58 05.11.79 V
19	39	Pinky S.Rajan	49 9- 58 12.02.83 E
20	24	Ranjini J.V	49 9- 58 25.05.86 LC
21	56	Nimi G	47 10- 57 23.09.79
22	8	Shiny Vasantharaj	48 8- 56 04.04.79 E
23	20	Sindhu V	44 12- 56 22.06.79 E
24	89	Remya R	45 11- 56 17.03.82
25	21	Niju R.S	46 10- 56 24.04.84 E
26	86	Kumari Swarni Nambir	43 12- 55 22.03.72
27	81	Babukutty P	46 9- 55 31.05.76
28	42	Bijjala P.S	46 9- 55 14.04.79 E
29	18	Manjusha N.K	44 11- 55 15.05.79 SIUC N
30	25	Rekha Rani R	45 10- 55 26.03.81
31	15	Manju S.Pillai	44 11- 55 06.11.81
32	55	Vimitra R	45 10- 55 21.04.84
33	14	Pooja Nair T.R	44 11- 55 06.05.85
34	41	Reji V.R	46 9- 55 13.05.85
35	32	Rehana Mohan	45 10- 55 31.05.85
36	95	Mini R	44 11- 55 31.05.86
37	27	Latha K	44 10- 54 30.05.71 E
38	31	Vidhitha V.R	41 13- 54 31.05.85
39	76	Beenakumari K	41 12- 53 20.04.71 SC
40	70	Jayasree L	40 13- 53 30.05.71
41	96	Thushara R	43 10- 53 31.05.81 E
42	1	Sajira P.S	42 11- 53 01.06.81 SC
43	68	Kala C.K	43 10- 53 29.02.84
44	48	Lethy O.S	44 9- 53 19.05.84 E
45	71	Bijla V.S	44 9- 53 30.05.85 E
46	85	Kavitha Nair B	40 12- 52 16.05.77
47	22	Praveen Kumar S.L	43 9- 52 25.05.77 SC
48	84	Rekha B	40 12- 52 13.06.79 V
49	6	Riji R.S	43 9- 52 04.05.80 E
50	63	Ajitha A	42 10- 52 26.02.82 E
51	30	Madhubala M.P	40 11- 51 31.05.78 W/o.Jawan
52	12	Manju K.N	42 9- 51 06.05.78 E
53	54	Jayasree S	39 12- 51 21.05.81 V
54	94	Smitha S	41 10- 51 27.05.81
55	69	Sasikala K	41 10- 51 30.01.83
56	46	Sukanya G	41 10- 51 15.03.83 E
57	65	Sini John	41 10- 51 27.05.83
58	92	Chandrakala R	42 9- 51 22.04.84
59	5	Saleena N	42 9- 51 31.11.84 M
60	79	Ahnil K.R	42 9- 51 25.05.85
61	16	Pavana C.G	40 11- 51 07.07.85 E
62	60	Jyothi G	39 11- 50 25.02.70
63	38	Sini S.Prasad	42 8- 50 11.09.79 E
64	3	Resmi B.S	40 10- 50 03.04.83
65	59	Maya S	40 10- 50 24.04.83 E
66	51	Rajalatha L	40 10- 50 20.08.84 E

67	26	Sahini P.R	37 12- 49 29.03.73 OBC
68	67	Sulatha S	38 11- 49 29.05.74 E
69	73	Deepa Kumari	39 10- 49 02.12.74 OBC
70	75	Vijayasree S	38 11- 49 19.05.77 E
71	23	Reeja R.S	41 8- 49 25.05.77 M
72	53	Biritha Kumari K.V	41 8- 49 20.12.77
73	50	Ansha Basheer N	39 10- 49 20.04.78 M
74	13	Simi Pereira V	39 10- 49 06.12.79 LC
75	90	Mayalekshmi V	38 11- 49 20.05.80
76	78	Jishasree G	41 8- 49 24.05.81 E
77	87	Sheeba N.K	38 11- 49 27.05.81 E
78	49	Dhanya S.Chandran	40 9- 49 20.05.82
79	64	Asha S	37 12- 49 26.03.83
80	4	Deepa A.S	40 9- 49 03.05.83
81	72	Malu M.B	40 9- 49 01.06.84 E
82	37	Sujitha S	38 11- 49 10.05.85 E
83	40	Shilpa A	38 10- 48 12.12.66 M
84	61	Rajasree Jayaprakash	37 11- 48 25.05.69
85	11	Siminmol I.G	41 7- 48 06.05.79
86	10	Remya M	37 11- 48 05.05.81 E
87	34	Sindhu A.Napolian	41 7- 48 09.05.81 LC
88	17	Ahnilash K.S	37 11- 48 10.11.81
89	91	Resmi J	38 10- 48 20.04.82
90	93	Remya L	39 9- 48 25.05.85
91	35	Beena B	39 8- 47 09.01.79 E
92	45	Raji R	37 10- 47 15.05.80 E
93	88	Sahini P.S	37 10- 47 28.11.85
94	83	Sabeena Beegam M	37 9- 46 02.05.69 M
95	80	Bindhu P	38 7- 45 25.05.73

SUPPLEMENTARY LISTS			
EZHAVA			
1	126	Sibi S	35 13- 48 28.04.82 E
2	118	Jayesh D.P	35 12- 47 30.05.79 E
3	109	Manjuladevi M.P	36 10- 46 20.05.83 E
4	119	Ajitha Kumari M.S	34 11- 45 30.05.73 E
5	113	Smitha S.Prasadh	36 9- 45 25.05.77 E
6	140	Anitha S	36 8- 44 30.05.69 E
7	120	Rajalekshmi D.K	34 10- 44 01.06.74 E
8	107	Sulatha Kumari S	35 9- 44 20.03.80
9	114	Sujis.S.V	35 9- 44 26.05.86 E
10	135	Suni.GS	33 10- 43 30.05.73 E
11	108	Lala Sasi G	33 10- 43 20.05.76 E
12	127	Baby Geetha G	32 11- 43 28.05.78 E
13	132	Manju A	35 8- 43 20.05.81 E
14	104	Priya R	34 9- 43 10.05.83 E
15	112	Rajimol R	35 7- 42 21.05.79 E
16	116	Prasanna Rajan	32 10- 42 30.05.79 E
17	129	Chippy H	31 11- 42 31.05.86 E
18	139	Aruna C.P	31 10- 41 30.05.68 E
19	137	Divya S	32 9- 41 20.05.83 E
20	103	Smitha S	32 9- 41 30.05.84 E
21	124	Vidya P.Mzali	30 11- 41 23.05.86 E
22	105	Bindu G	30 10- 40 12.01.73 E
23	128	Sreeja S	29 11- 40 31.05.79 E
24	123	Priyanka P	31 9- 40 20.02.86 E
25	110	Ambika V	30 8- 38 20.02.74 E
26	130	Renucha S	27 11- 38 31.05.81 E
27	99	Saritha L	30 8- 38 02.05.85 E
28	122	Manju J.R	28 10- 38 20.05.86 E
29	131	Deepa D.L	27 10- 37 10.05.70 E
30	125	Kavitha S	27 10- 37 25.05.71 E
31	134	Mothy L.R	29 7- 36 25.05.72 E
32	133	Saju S.L	28 8- 36 24.05.74 E
33	141	Sreejith S	30 6- 36 30.05.74 E
34	111	Syna R.S	28 8- 36 20.05.76 E
35	102	Shaima S	28 8- 36 26.05.83 E
36	106	Shalitha S	26 10- 36 16.05.85 E
37	100	Nishi C.R	27 9- 36 05.05.86 E
38	138	Lamirsha P	26 8- 34 30.05.74 E
39	136	Sudhisha B	25 8- 33 16.04.67 EW/O.J
40	101	Saritha V.H	27 6- 33 07.05.83 E

SCHEDULED CASTE			
1	142	Jasmi S.Krishnan	34 11- 45 03.09.83 SC
2	148	Iji P.S	33 10- 43 22.05.79 SC
3	149	Lathika Kumari S	28 10- 38 25.05.78 SC
4	160	Rani M.S	26 11- 37 25.05.69 SC
5	155	Jayalekshmi P	26 10- 36 13.04.75 SC
6	150	Deepa S.V	28 8- 36 25.05.80 SC
7	159	Vijayalekshmi K	21 11- 32 25.05.72 SC
8	158	Praneela Kumari B	19 10- 29 10.05.71 SC
9	143	Jayasree A.B	20 9- 29 25.03.80 SC
10	163	Thara R.S	19 9- 28 31.05.73 SC
11	147	Lekha C	20 7- 27 20.01.75 SC
12	151	Anitha C	17 1

**LIBRARIAN GRADE IV
(DIRECT)
KERALA COMMON POOL LIBRARY
28.11.2009**

1	26	Gireesh Kumar V	80	9	89	30.05.74	
2	100	Binku P P	74	12	86	12.02.76	OBC
3	15	Anju S Babu	75	11	86	25.02.84	SC
4	65	Saji K S	76	9	85	15.03.75	
5	67	Denny M X	75	10	85	03.05.83	
6	43	Aly K Thomas	74	10	84	01.01.71	
7	93	Suja K	73	11	84	06.01.77	SC
8	41	Anil Kumar R	76	8	84	31.05.78	E
9	44	Azeena M	72	11	83	31.05.72	M
10	27	Vinod Raj S	73	10	83	30.05.80	L.C
11	60	Libitha K Ismail	71	10	81	29.05.79	M
12	8	Sandhya G S	71	10	81	22.05.81	
13	11	Chitra S	69	12	81	20.02.84	
14	75	Rekha G	70	10	80	30.05.76	
15	47	Anz N M	70	8	78	30.05.76	M
16	58	Livi Joseph	68	10	78	20.04.82	
17	36	Shilpa I	70	7	77	07.01.78	M
18	59	Deepthi P M	69	8	77	28.03.78	SC
19	101	Meera V S	67	10	77	30.04.79	E
20	89	Souda N	69	8	77	01.04.81	M
21	39	Meera B S	64	12	76	31.05.77	
22	45	Deepthi K	65	11	76	15.05.78	E
23	55	Jaya G	68	8	76	20.04.79	V
24	9	Seena U	65	11	76	01.04.80	
25	82	Manjista C S	65	11	76	20.04.81	E
26	86	Atha-UI-Rahman Kornath	68	8	76	25.05.81	M
27	32	Ansar A P	68	8	76	31.05.81	M
28	72	Mary K P	67	8	75	13.05.78	
29	84	Nahsem K T	65	10	75	19.03.80	M
30	30	Biju V V	67	8	75	31.05.82	L.C
31	85	Kader P V	64	10	74	01.05.76	M
32	97	Biju P C	66	8	74	10.04.80	
33	90	Manoj Kumar P	62	12	74	16.05.82	
34	25	Anbilly R Krishnan	63	10	73	20.05.73	SC
35	5	Dimple Gopi	64	9	73	10.01.74	E
36	2	Binu V S	63	10	73	21.05.76	E
37	102	Manfar Kappil	63	10	73	02.12.79	M
38	22	Latha A M	62	11	73	14.05.80	
39	62	Priyith Jacob Thomas	61	12	73	15.05.83	
40	1	Kalliani J	54	7	71	08.05.81	PH'D
41	35	Balendu S M	60	12	72	17.05.74	
42	49	Nisha T B	63	9	72	01.05.78	E
43	6	Raj Kumar S	61	11	72	25.05.78	V
44	69	Anitha K N	61	11	72	28.05.82	E
45	12	Manju C S	62	9	71	25.01.74	E
46	95	Sajna K	63	8	71	17.03.79	M
47	28	Shamun A	61	10	71	28.04.81	M
48	29	Abju B	61	9	70	18.12.77	
49	40	Shameena S	59	11	70	27.05.78	M
50	56	Anitha V S	61	9	70	30.05.79	SC
51	74	Seby Paul Ukken	59	11	70	15.04.80	
52	10	Rajesh K S	58	12	70	31.05.80	
53	83	Sabira V	60	10	70	20.02.82	M
54	21	Thanima S	58	11	69	31.05.72	E
55	24	Sheeja Kumari K S	60	9	69	31.05.77	
56	14	Vinodh V	59	10	69	30.05.78	
57	68	Anoop M V	58	11	69	13.11.79	
58	53	Harihar Babu	58	11	69	26.11.81	
59	18	Chippimole M T	60	9	69	28.04.82	E
60	17	Anoop R	49	10	68	31.05.76	EPH'D
61	48	Usha K P	58	10	68	28.02.71	V
62	94	Manjula M	59	9	68	24.05.77	SC
63	61	Sona Sivadassan	59	9	68	08.11.77	E
64	96	Sajila K	58	10	68	26.05.79	E
65	31	Jehana Ali S	58	9	67	01.05.77	M
66	37	Noushad R	58	9	67	20.05.79	M
67	34	Remya I	58	9	67	23.08.81	OBC
68	42	Shihabuddeen S	58	8	66	15.05.82	M
69	103	Vahida Beegam T	58	7	65	22.08.81	M

SUPPLEMENTARY LIST

1. EZHAVIA							
1	154	Limma U R	57	9	66	03.03.78	E
2	166	Rajesh K I	57	8	65	02.05.76	E
3	159	Shyva Y M	56	9	65	31.05.82	E
4	147	Shilpa K K	55	9	64	10.10.80	E
5	173	Shreeja P	54	9	63	18.05.69	E
6	115	Priya R K	54	9	63	20.05.73	E
7	113	Ahithash M T	54	9	63	01.06.78	E
8	165	Prasanth M	56	7	63	08.01.82	E
9	137	Seetha S	53	8	61	19.09.80	E
10	149	Ajayan K S	50	10	60	07.05.72	E
11	132	Naveen Narayanan	52	8	60	18.08.80	E
12	139	Nisha S	51	8	59	21.03.82	E
13	160	Anusha P	51	8	59	25.10.82	E
14	134	Sajimole C T	51	7	58	28.05.72	E
15	168	Lisha P	50	8	58	06.02.79	E
16	169	Anuritha I K	49	9	58	08.04.82	E
17	172	Sreegen E M	48	9	57	04.09.76	E
18	123	Anitha C K	47	9	56	29.05.81	E
19	106	Sindhu C S	46	9	55	19.05.73	E
20	157	Murali K C	47	8	55	10.05.78	E
21	105	Shilpa C T	47	7	54	01.06.82	E
22	109	Sreekalad D R	44	9	53	30.05.69	E
23	121	Biju S A	45	8	53	20.05.83	E
24	128	Padmaraj R M	42	10	52	06.05.77	E
25	116	Soorya S	43	8	51	05.04.78	E
26	119	Kavitha G Krishna	41	9	50	17.03.74	E
27	120	Ginathnath R G	40	10	50	03.04.77	E
28	135	Sanoj P V	40	9	49	12.03.80	E
29	107	Hemalatha C	41	8	49	20.05.80	E
30	110	Nithin Roy	39	9	48	03.01.75	E
31	108	Prathesh Babu B U	40	8	48	31.05.82	E
32	153	Miri T N	38	9	47	25.03.75	E
33	122	Rajeev C	37	10	47	30.05.76	E
34	158	Sheeba S	39	8	47	03.05.79	E
35	111	Devika I P	37	9	46	31.05.74	E
36	131	Binu K S	38	8	46	20.04.76	E
37	164	Neema M	37	9	46	03.05.80	E
2. SCHEDULED CASTE							
1	202	Sajitha C	57	9	66	04.05.81	SC
2	207	Dileep Kumar C P	54	10	64	10.02.83	SC
3	176	Shibu M Das	52	9	61	31.05.74	SC

4	179	Ahithash T L	47	9	56	01.05.76	SC
5	177	Sakhilekha A	47	9	56	15.03.78	SC
6	197	Seena V	46	10	56	24.01.83	SC
7	183	Seema S	45	10	55	09.05.78	SC
8	211	Smitha V P	44	10	54	13.11.81	SC
9	205	Sajila K M	44	9	53	06.05.77	SC
10	210	Dishitha T	43	9	52	05.03.79	SC
11	199	Rhini K P	41	10	51	14.05.83	SC
12	198	Salini C P	42	9	51	19.04.84	SC
13	188	Sreeja Ramachandran	41	9	50	15.05.83	SC
14	180	Sheena R K	41	8	49	23.05.79	SC
15	201	Devi P	39	9	48	03.09.75	SC
16	182	Maheesh V P	39	8	47	07.05.83	SC
17	212	Sulaja K	40	6	46	18.05.70	SC
18	181	Jyothy R	38	8	46	29.01.75	SC
19	204	Rethibai E	36	9	45	02.03.74	SC
20	189	Pradeep K P	37	7	44	23.02.69	SC
21	206	Bhaskaran K	33	9	42	25.05.79	SC
22	187	Smitha Mol M R	33	9	42	17.11.79	SC
23	178	Aneesh Lal B S	33	8	41	21.04.77	SC
24	214	Vinu V	32	9	41	01.05.81	SC
25	191	Sathy V M	31	9	40	26.05.72	SC
26	184	Deepak Sankar A	29	10	39	31.05.80	SC
27	213	Ananda Kumar M K	28	10	38	10.02.71	SC
28	185	Sheeja P V	28	10	38	30.05.71	SC
29	209	Vinodkumar P P	32	6	38	30.05.73	SC
30	175	Praeena A R	28	8	36	04.05.80	SC
31	194	Subash V S	27	8	35	13.02.71	SC

3. ST

NIL

4. MUSLIM

1	235	Sunil Sulaiman	57	9	66	01.06.78	M
2	251	Ambar Abdulla V C	56	10	66	21.04.81	M
3	271	Abida Reihan E S	56	9	65	23.04.75	M
4	275	Ramin V T	53	10	63	05.05.82	M
5	240	Abdul Rahman F	54	8	62	16.11.78	M
6	254	Shameema Thenengaparamba	54	8	62	08.01.83	M
7	267	Munera K	49	8	62	20.03.78	M
8	256	Usman Koya P T	49	8	62	07.05.78	M
9	252	Naseera C K	46	11	57	30.05.81	M
10	250	Abdunnazer Chebmayil	48	8	56	04.05.74	M
11	238	Yasmin K K	44	10	54	04.06.82	M
12	270	Safanamol Amalakuth	44	9	53	20.05.77	M
13	231	Noushad A	38	7	61	21.05.72	M/PH'O
14	221	Reena H I	42	9	51	03.04.71	M
15	218	Sahitha M S	41	10	51	10.05.76	M
16	233	Suifa A Zezee	43	8	51	05.05.79	M
17	241	Faseela K A	41	10	51	17.05.79	M
18	216	Najma Beevi S	42	9	51	25.05.80	M
19	273	Sajena M	42	9	51	17.01.81	M
20	228	Seena N	42	9	51	31.05.82	M
21	262	Muhammed Unaise E K	43	7	50	14.03.77	M
22	229	Hashim Mohamed S	41	8	49	11.01.79	M
23	269	Fahim Haroon K	39	10	49	19.06.83	M
24	224	Sumina S	40	8	48	03.05.80	M
25	249	Sumayya K	38	10	48	12.05.84	M
26	260	Nadeeranol V	39	9	47	27.01.84	M
27	219	Rafi S M	39	7	46	18.02.81	M
28	226	Nijas B	35	7	42	07.05.84	M
29	259	Nishana Pullickal	33	8	41	30.05.83	M
30	227	Manaf S	31	9	40	07.05.81	M
31	232	Anu H	32	8	40	12.05.84	M
32	274	Ahmed Basheer A	29	10	39	30.05.69	M
33	234	Styni S	29	9	38	21.04.81	M
34	215	Shamitha M S	29	9	38	21.05.83	M
35	222	Limma Beegam M N	28	9	37	25.05.79	M
36	265	Thameema M	30	7	37	15.11.83	M
37	225	Sajin S	29	7	36	02.04.83	M
38	220	Sherin Rahman	28	8	36	15.05.86	M
39	230	Siyad A	27	8	35	23.05.74	M

L.C

1	284	Siji K Haru	49</
---	-----	-------------	------

LP SCHOOL ASSISTANT (TAMIL)

EDUCATION

THRISSUR

01.12.2009

1	2	Sasikala N	49	11	60	17.02.76	OBC
2	1	Radhika V	36	9	45	07.02.80	Ezhava

SUPPLEMENTARY LIST

NIL

H S A (ENGLISH)

EDUCATION

THRISSUR

01.12.2009

NCA - OX

LIST - I

1	1	Blessan David Jose	50	50	28.05.86	O X
2	3	Sheena Alias	40	40	20.05.75	O X
3	2	Jisha K Peter	25	25	03.05.85	O X

LIST - II

NIL

GENERAL MANAGER

DISTRICT CO-OPERATIVE BANK

MALAPPURAM

01.12.2009

MAIN LIST

1	3	Firoz Khan P M	55	55	31.05.78	M
2	1	Abdul Nassar P	50	50	25.04.64	M
3	9	Sheriff A	45	45	23.11.72	E
4	4	James Joseph V	40	40	12.05.65	

HOUSEKEEPER (FEMALE)

HEALTH

KOLLAM

02.12.2009

MAIN LIST

1	1	Mini R	67	11	78	30.05.67	E
2	12	Shiji D	63	8	71	12.05.68	E
3	22	Sugatha G	60	10	70	28.05.66	OBC
4	23	Shibu S	63	7	70	25.05.68	E
5	5	Anjali V M	58	12	70	04.05.70	E
6	10	Jothi T	60	10	70	15.05.70	E
7	3	Ajitha Kumary B	63	7	70	29.10.70	E
8	16	Subhakaruni S	57	12	69	27.05.70	E
9	24	Hji A R	62	7	69	30.05.70	E
10	11	Ushakumari S	57	11	68	11.05.67	E
11	14	Saji Y	59	9	68	30.04.68	L C
12	13	Sherly M John	59	7	66	26.05.68	L C
13	4	Margret Joseph	58	8	66	31.05.68	L C
14	18	Lalitha L	54	10	64	04.05.65	V
15	7	Siridhu B	52	12	64	27.05.66	E
16	8	Jayakumari K	52	11	63	28.05.66	E
17	19	Letha Devi K S	54	9	63	21.05.68	E
18	9	Shyja Kumari V	52	10	62	01.04.70	S C
19	2	Laila J	53	9	62	30.04.70	D
20	17	Ambika M L	50	10	60	29.05.63	V
21	6	Thankamoni T	53	7	60	15.12.65	E
22	15	Jaya S	52	8	60	21.05.68	E
23	25	Sreedevi D	52	8	60	08.05.70	E

SUPPLEMENTARY LIST

EZHAVA

1	27	Vijayalakshmi S	47	7	54	07.03.61	E
2	30	Jayakumari S	45	7	52	14.05.69	E
3	28	Siridhu K R	44	8	52	04.05.70	E
4	26	Reba B	36	8	44	20.05.66	E
5	29	Sobha A	36	8	44	28.05.67	E

SCHEDULED CASTE

1	33	Sreeja	42	10	52	08.03.64	S C
2	35	Valsala C	44	8	52	20.05.66	S C
3	32	Prasanna R	38	10	48	20.05.66	S C
4	34	Pushpakumari K	36	10	46	12.05.70	S C

ST

NIL

MUSLIM

1	39	Sakkeeranath J	44	8	52	30.05.64	M
2	40	Jhithirathi A	39	12	51	15.05.70	M
3	36	Shaila Beegum M	37	8	45	28.06.63	M
4	37	Jameela Bevi I	28	10	38	30.05.64	M
5	38	Beena Rani K P	23	10	33	03.04.65	M

L.C

1	43	Millykutti A	46	11	57	20.05.66	L C
2	41	Usha Kumari R	48	9	57	10.05.68	L C
3	44	Diana George	42	12	54	05.05.67	L C
4	42	Silvia E	38	11	49	18.04.65	L C
5	58	Lailamma George	41	8	49	25.05.69	L C

OBC

1	49	Chandrika C	47	10	57	24.05.69	OBC
2	46	Valsalakumari B	46	8	54	12.04.63	OBC
3	47	Siridhu N S	43	10	53	06.05.70	OBC
4	48	Hemakumari Ramankutti P	37	10	47	06.09.64	OBC
5	50	Jayakumary V	39	8	47	31.05.70	OBC

VISWAKARMA

1	52	Latha G	33	8	41	14.05.66	V
2	53	Jayasree L	21	12	33	08.04.62	V
3	54	Saraswathy K	12	12	24	20.05.65	V
4	51	Rajamma G	6	10	16	20.05.62	V

SIUC NADAR/A.I

1	57	Helan Noranho	27	9	36	30.05.67	AI
2	55	Gracy Jasmine B	25	10	35	30.05.68	SIUC-N
3	56	Ushakumari L S	21	9	30	15.05.68	SIUC-N

O X

DHEEVARA

1	65	Reena S	44	7	51	22.05.67	D
2	67	Sandhyamol K	39	11	50	31.05.68	D
3	63	Sobha B	39	9	48	28.05.69	D
4	66	Leelakshmi R	18	9	27	12.05.68	D
5	64	Deepa A	18	9	27	03.04.70	D

LIST OF PH CANDIDATES

1. BLIND

NIL

2. DEAF AND DUMB

NIL

3. ORTHOPAEDICALLY HANDICAPPED

1	68	Sreedevi B	5	9	4	18	30.05.64	PH'O'
---	----	------------	---	---	---	----	----------	-------

PART TIME JUNIOR LANGUAGE

TEACHER (URDU)

EDUCATION

KOZHIKODE

02.12.2009

1	18	Mohammedali Nadula Vettil	94	10	104	24.08.75	M
2	24	Rabiya C	84	10	94	04.03.86	M
3	26	Kamarunneesa K	80	13	93	02.02.80	M
4	22	Muhammad Ismail C	82	10	92	01.03.82	M
5	4	Irfana P M	80	11	91	24.05.87	M
6	23	Ibrahim Kutty C	80	10	90	09.10.84	M
7	27	Riyasali K	78	9	87	14.05.83	M
8	13	Kamarudheen K	76	10	86	15.05.81	M
9	6	Abobacker C T	76	10	86	25.05.88	M
10	16	Aneesa P	74	11	85	07.05.85	M
11	31	Saimul Abid Naduthodi					
		Mamil	76	9	85	01.11.85	M
12	15	Abdul Salam K K	72	11	83	14.04.83	M
13	28	Ummer K P	72	9	81	01.06.84	M
14	17	Jakir Makiyar Kurungattil	71	10	81	19.10.86	M
15	1	Musthafa Ameen C K	68	8	80	09.12.71	M
		PH'O'					
16	8	Ummu Habeeba Aliakkatt	70	10	80	30.05.86	M
17	12	Nasmath V (Varikodan)	68	11	79	30.05.79	M
18	2	Usman P	66	12	78	08.05.71	M
19	20	Mohammed Ashraf K	69	7	76	01.05.78	M
20	14	Irfad P	66	10	76	03.02.83	M
21	5	Mohammed Shafeeque P	63	11	74	15.02.87	M
22	9	Abdul Sathar M P	63	10	73	28.05.80	M
23	21	Abdul Salam K	63	10	73	02.02.81	M
24	10	Riyas MK	64	9	73	04.07.86	M
25	29	Ramla P	61	10	71	30.05.71	M
26	11	Asia U	61	10	71	23.05.73	M

SUPPLEMENTARY LIST

EZHAVA

1	50	Rajira C	58	6	64	28.03.85	E
2	35	Jayaprakash P	38	8	46	26.04.76	E
3	44	Sheeba K	28	5	33	15.04.78	E
4	40	Radhika K K	23	6	29	14.03.83	E
5	38	Suzaja K V	14	11	25	10.05.68	E
6	52	Sylaja K U	20	4	24	30.05.73	E
7	34	Swarna A	16	7	23	01.06.84	E
8	36	Geetha G	14	9	23	29.05.86	E
9	53	Sheena V	12	6	18	20.03.81	E
10	45	Sudheena V N	11	5	16	01.02.76	E
11	37	Shirya P P	10	6	16	27.02.77	E
12	48	Sathyabhama P P	8	6	14	05.04.78	E
13	33	Ialij M	7	7	14	30.05.81	E
14	51	Sajayan Thekkayil	8	5	13	11.05.72	E
15	47	Divya C B	9	4	13	30.05.85	E
16	49	Salini M K	7	5	12	27.05.81	E
17	46	Sani P	5	4	9	27.05.75	E
18	39	Kavitha V	2	6	8	01.05.81	E
19	43	Rabisha K	4	4	8	17.05.85	E

S C

1	55	Vidya P V	54	10	64	17.04.84	S C
2	57	Beena V	19	8	27	09.05.79	S C
3	56	Sandeeva P K	3	12	15	30.01.79	S C
4	54	Sajana P K	2	6	8	15.03.87	S C

ST

NIL

MUSLIM

1	64	Mohammed Rafeeque C P	60	8	68	05.06.79	M
2	70	Jaisala C P	59	9	68	09.12.83	M
3	69	Sahira P	58	9	67	03.05.81	M
4	60	Jaseeka M	59	8	67	07.11.83	M
5	63	Sajitha T	58	9	67	24.03.85	M
6	66	Sulfath K	60	7	67	18.11.87	M

132	142	133	52	134	91	135	39	136	11	137	174	138	150	139	28	140	83	141	198	142	242	143	208	144	3	145	214	146	252	147	14	148	205	149	162	150	132	151	136	152	233	153	251	154	88	155	187	156	144	157	99	158	65	159	112	160	17	161	81	162	116	163	38	164	108	165	125	166	56	167	69	168	241	169	161	170	200	171	93	172	181	173	2	174	124	175	196	176	249	177	78	178	4	179	89	180	18	181	231	182	58	183	247	184	48	185	84	186	158	187	7	188	193	189	62	190	94	191	103	192	217	193	50	194	79	195	15	196	49	197	186	198	6	199	165	200	86	201	225	202	160	203	254	204	203	205	47	206	128	207	202	208	61	209	207	210	141	211	107	212	232	213	139	214	235	215	152	216	180	217	199	218	5	219	133	220	197	221	201	222	210	223	44	224	134	225	64	226	155	227	227	228	201	229	211	230	26	231	35	232	236	233	246	234	168	235	36	236	171	237	171	238	171	239	171	240	171	241	171	242	171	243	171	244	171	245	171	246	171	247	171	248	171	249	171	250	171	251	171	252	171	253	171	254	171	255	171	256	171	257	171	258	171	259	171	260	171	261	171	262	171	263	171	264	171	265	171	266	171	267	171	268	171	269	171	270	171	271	171	272	171	273	171	274	171	275	171	276	171	277	171	278	171	279	171	280	171	281	171	282	171	283	171	284	171	285	171	286	171	287	171	288	171	289	171	290	171	291	171	292	171	293	171	294	171	295	171	296	171	297	171	298	171	299	171	300	171	301	171	302	171	303	171	304	171	305	171	306	171	307	171	308	171	309	171	310	171	311	171	312	171	313	171	314	171	315	171	316	171	317	171	318	171	319	171	320	171	321	171	322	171	323	171	324	171	325	171	326	171	327	171	328	171	329	171	330	171	331	171	332	171	333	171	334	171	335	171	336	171	337	171	338	171	339	171	340	171	341	171	342	171	343	171	344	171	345	171	346	171	347	171	348	171	349	171	350	171	351	171	352	171	353	171	354	171	355	171	356	171	357	171	358	171	359	171	360	171	361	171	362	171	363	171	364	171	365	171	366	171	367	171	368	171	369	171	370	171	371	171	372	171	373	171	374	171	375	171	376	171	377	171	378	171	379	171	380	171	381	171	382	171	383	171	384	171	385	171	386	171	387	171	388	171	389	171	390	171	391	171	392	171	393	171	394	171	395	171	396	171	397	171	398	171	399	171	400	171	401	171	402	171	403	171	404	171	405	171	406	171	407	171	408	171	409	171	410	171	411	171	412	171	413	171	414	171	415	171	416	171	417	171	418	171	419	171	420	171	421	171	422	171	423	171	424	171	425	171	426	171	427	171	428	171	429	171	430	171	431	171	432	171	433	171	434	171	435	171	436	171	437	171	438	171	439	171	440	171	441	171	442	171	443	171	444	171	445	171	446	171	447	171	448	171	449	171	450	171	451	171	452	171	453	171	454	171	455	171	456	171	457	171	458	171	459	171	460	171	461	171	462	171	463	171	464	171	465	171	466	171	467	171	468	171	469	171	470	171	471	171	472	171	473	171	474	171	475	171	476	171	477	171	478	171	479	171	480	171	481	171	482	171	483	171	484	171	485	171	486	171	487	171	488	171	489	171	490	171	491	171	492	171	493	171	494	171	495	171	496	171	497	171	498	171	499	171	500	171	501	171	502	171	503	171	504	171	505	171	506	171	507	171	508	171	509	171	510	171	511	171	512	171	513	171	514	171	515	171	516	171	517	171	518	171	519	171	520	171	521	171	522	171	523	171	524	171	525	171	526	171	527	171	528	171	529	171	530	171	531	171	532	171	533	171	534	171	535	171	536	171	537	171	538	171	539	171	540	171	541	171	542	171	543	171	544	171	545	171	546	171	547	171	548	171	549	171	550	171	551	171	552	171	553	171	554	171	555	171	556	171	557	171	558	171	559	171	560	171	561	171	562	171	563	171	564	171	565	171	566	171	567	171	568	171	569	171	570	171	571	171	572	171	573	171	574	171	575	171	576	171	577	171	578	171	579	171	580	171	581	171	582	171	583	171	584	171	585	171	586	171	587	171	588	171	589	171	590	171	591	171	592	171	593	171	594	171	595	171	596	171	597	171	598	171	599	171	600	171	601	171	602	171	603	171	604	171	605	171	606	171	607	171	608	171	609	171	610	171	611	171	612	171	613	171	614	171	615	171	616	171	617	171	618	171	619	171	620	171	621	171	622	171	623	171	624	171	625	171	626	171	627	171	628	171	629	171	630	171	631	171	632	171	633	171	634	171	635	171	636	171	637	171	638	171	639	171	640	171	641	171	642	171	643	171	644	171	645	171	646	171	647	171	648	171	649	171	650	171	651	171	652	171	653	171	654	171	655	171	656	171	657	171	658	171	659	171	660	171	661	171	662	171	663	171	664	171	665	171	666	171	667	171	668	171	669	171	670	171	671	171	672	171	673	171	674	171	675	171	676	171	677	171	678	171	679	171	680	171	681	171	682	171	683	171	684	171	685	171	686	171	687	171	688	171	689	171	690	171	691	171	692	171	693	171	694	171	695	171	696	171	697	171	698	171	699	171	700	171	701	171	702	171	703	171	704	171	705	171	706	171	707	171	708	171	709	171	710	171	711	171	712	171	713	171	714	171	715	171	716	171	717	171	718	171	719	171	720	171	721	171	722	171	723	171	724	171	725	171	726	171	727	171	728	171	729	171	730	171	731	171	732	171	733	171	734	171	735	171	736	171	737	171	738	171	739	171	740	171	741	171	742	171	743	171	744	171	745	171	746	171	747	171	748	171	749	171	750	171	751	171	752	171	753	171	754	171	755	171	756	171	757	171	758	171	759	171	760	171	761	171	762	171	763	171	764	171	765	171	766	171	767	171	768	171	769	171	770	171	771	171	772	171	773	171	774	171	775	171	776	171	777	171	778	171	779	171	780	171	781	171	782	171	783	171	784	171	785	171	786	171	787	171	788	171	789	171	790	171	791	171	792	171	793	171	794	171	795	171	796	171	797	171	798	171	799	171	800	171	801	171	802	171	803	171	804	171	805	171	806	171	807	171	808	171	809	171	810	171	811	171	812	171	813	171	814	171	815	171	816	171	817	171	818	171	819	171	820	171	821	171	822	171	823	171	824	171	825	171	826	171	827	171	828	171	829	171	830	171	831	171	832	171	833	171	834	171	835	171	836	171	837	171	838	171	839	171	840	171	841	171	842	171	843	171	844	171	845	171	846	171	847	171	848	171	849	171	850	171	851	171	852	171	853	171	854	171	855	171	856	171	857	171	858	171	859	171	860	171	861	171	862	171	863	171	864	171	865	171	866	171	867	171	868	171	869	171	870	171	871	171	872	171	873	171	874	171	875	171	876	171	877	171	878	171	879	171	880	171	881	171	882	171	883	171	884	171	885	171	886	171	887	171	888	171	889	171	890	171	891	171	892	171	893	171	894	171	895	171	896	171	897	171	898	171	899	171	900	171	901	171	902	171	903	171	904	171	905	171	906	
-----	-----	-----	----	-----	----	-----	----	-----	----	-----	-----	-----	-----	-----	----	-----	----	-----	-----	-----	-----	-----	-----	-----	---	-----	-----	-----	-----	-----	----	-----	-----	-----	-----	-----	-----	-----	-----	-----	-----	-----	-----	-----	----	-----	-----	-----	-----	-----	----	-----	----	-----	-----	-----	----	-----	----	-----	-----	-----	----	-----	-----	-----	-----	-----	----	-----	----	-----	-----	-----	-----	-----	-----	-----	----	-----	-----	-----	---	-----	-----	-----	-----	-----	-----	-----	----	-----	---	-----	----	-----	----	-----	-----	-----	----	-----	-----	-----	----	-----	----	-----	-----	-----	---	-----	-----	-----	----	-----	----	-----	-----	-----	-----	-----	----	-----	----	-----	----	-----	----	-----	-----	-----	---	-----	-----	-----	----	-----	-----	-----	-----	-----	-----	-----	-----	-----	----	-----	-----	-----	-----	-----	----	-----	-----	-----	-----	-----	-----	-----	-----	-----	-----	-----	-----	-----	-----	-----	-----	-----	-----	-----	---	-----	-----	-----	-----	-----	-----	-----	-----	-----	----	-----	-----	-----	----	-----	-----	-----	-----	-----	-----	-----	-----	-----	----	-----	----	-----	-----	-----	-----	-----	-----	-----	----	-----	-----	-----	-----	-----	-----	-----	-----	-----	-----	-----	-----	-----	-----	-----	-----	-----	-----	-----	-----	-----	-----	-----	-----	-----	-----	-----	-----	-----	-----	-----	-----	-----	-----	-----	-----	-----	-----	-----	-----	-----	-----	-----	-----	-----	-----	-----	-----	-----	-----	-----	-----	-----	-----	-----	-----	-----	-----	-----	-----	-----	-----	-----	-----	-----	-----	-----	-----	-----	-----	-----	-----	-----	-----	-----	-----	-----	-----	-----	-----	-----	-----	-----	-----	-----	-----	-----	-----	-----	-----	-----	-----	-----	-----	-----	-----	-----	-----	-----	-----	-----	-----	-----	-----	-----	-----	-----	-----	-----	-----	-----	-----	-----	-----	-----	-----	-----	-----	-----	-----	-----	-----	-----	-----	-----	-----	-----	-----	-----	-----	-----	-----	-----	-----	-----	-----	-----	-----	-----	-----	-----	-----	-----	-----	-----	-----	-----	-----	-----	-----	-----	-----	-----	-----	-----	-----	-----	-----	-----	-----	-----	-----	-----	-----	-----	-----	-----	-----	-----	-----	-----	-----	-----	-----	-----	-----	-----	-----	-----	-----	-----	-----	-----	-----	-----	-----	-----	-----	-----	-----	-----	-----	-----	-----	-----	-----	-----	-----	-----	-----	-----	-----	-----	-----	-----	-----	-----	-----	-----	-----	-----	-----	-----	-----	-----	-----	-----	-----	-----	-----	-----	-----	-----	-----	-----	-----	-----	-----	-----	-----	-----	-----	-----	-----	-----	-----	-----	-----	-----	-----	-----	-----	-----	-----	-----	-----	-----	-----	-----	-----	-----	-----	-----	-----	-----	-----	-----	-----	-----	-----	-----	-----	-----	-----	-----	-----	-----	-----	-----	-----	-----	-----	-----	-----	-----	-----	-----	-----	-----	-----	-----	-----	-----	-----	-----	-----	-----	-----	-----	-----	-----	-----	-----	-----	-----	-----	-----	-----	-----	-----	-----	-----	-----	-----	-----	-----	-----	-----	-----	-----	-----	-----	-----	-----	-----	-----	-----	-----	-----	-----	-----	-----	-----	-----	-----	-----	-----	-----	-----	-----	-----	-----	-----	-----	-----	-----	-----	-----	-----	-----	-----	-----	-----	-----	-----	-----	-----	-----	-----	-----	-----	-----	-----	-----	-----	-----	-----	-----	-----	-----	-----	-----	-----	-----	-----	-----	-----	-----	-----	-----	-----	-----	-----	-----	-----	-----	-----	-----	-----	-----	-----	-----	-----	-----	-----	-----	-----	-----	-----	-----	-----	-----	-----	-----	-----	-----	-----	-----	-----	-----	-----	-----	-----	-----	-----	-----	-----	-----	-----	-----	-----	-----	-----	-----	-----	-----	-----	-----	-----	-----	-----	-----	-----	-----	-----	-----	-----	-----	-----	-----	-----	-----	-----	-----	-----	-----	-----	-----	-----	-----	-----	-----	-----	-----	-----	-----	-----	-----	-----	-----	-----	-----	-----	-----	-----	-----	-----	-----	-----	-----	-----	-----	-----	-----	-----	-----	-----	-----	-----	-----	-----	-----	-----	-----	-----	-----	-----	-----	-----	-----	-----	-----	-----	-----	-----	-----	-----	-----	-----	-----	-----	-----	-----	-----	-----	-----	-----	-----	-----	-----	-----	-----	-----	-----	-----	-----	-----	-----	-----	-----	-----	-----	-----	-----	-----	-----	-----	-----	-----	-----	-----	-----	-----	-----	-----	-----	-----	-----	-----	-----	-----	-----	-----	-----	-----	-----	-----	-----	-----	-----	-----	-----	-----	-----	-----	-----	-----	-----	-----	-----	-----	-----	-----	-----	-----	-----	-----	-----	-----	-----	-----	-----	-----	-----	-----	-----	-----	-----	-----	-----	-----	-----	-----	-----	-----	-----	-----	-----	-----	-----	-----	-----	-----	-----	-----	-----	-----	-----	-----	-----	-----	-----	-----	-----	-----	-----	-----	-----	-----	-----	-----	-----	-----	-----	-----	-----	-----	-----	-----	-----	-----	-----	-----	-----	-----	-----	-----	-----	-----	-----	-----	-----	-----	-----	-----	-----	-----	-----	-----	-----	-----	-----	-----	-----	-----	-----	-----	-----	-----	-----	-----	-----	-----	-----	-----	-----	-----	-----	-----	-----	-----	-----	-----	-----	-----	-----	-----	-----	-----	-----	-----	-----	-----	-----	-----	-----	-----	-----	-----	-----	-----	-----	-----	-----	-----	-----	-----	-----	-----	-----	-----	-----	-----	-----	-----	-----	-----	-----	-----	-----	-----	-----	-----	-----	-----	-----	-----	-----	-----	-----	-----	-----	-----	-----	-----	-----	-----	-----	-----	-----	-----	-----	-----	-----	-----	-----	-----	-----	-----	-----	-----	-----	-----	-----	-----	-----	-----	-----	-----	-----	-----	-----	-----	-----	-----	-----	-----	-----	-----	-----	-----	-----	-----	-----	-----	-----	-----	-----	-----	-----	-----	-----	-----	-----	-----	-----	-----	-----	-----	-----	-----	-----	-----	-----	-----	-----	-----	-----	-----	-----	-----	-----	-----	-----	-----	-----	-----	-----	-----	-----	-----	-----	-----	-----	-----	-----	-----	-----	-----	-----	-----	-----	-----	-----	-----	-----	-----	-----	-----	-----	-----	-----	-----	-----	-----	-----	-----	-----	-----	-----	-----	-----	-----	-----	-----	-----	-----	-----	-----	-----	-----	-----	-----	-----	-----	-----	-----	-----	-----	-----	-----	-----	-----	-----	-----	-----	-----	-----	-----	-----	-----	-----	-----	-----	-----	-----	-----	-----	-----	-----	-----	-----	-----	-----	-----	-----	-----	-----	-----	-----	-----	-----	-----	-----	-----	-----	-----	-----	-----	-----	-----	-----	-----	-----	-----	-----	-----	-----	-----	-----	-----	-----	-----	-----	-----	-----	-----	-----	-----	-----	-----	-----	-----	-----	-----	-----	-----	-----	-----	-----	-----	-----	-----	-----	-----	-----	-----	-----	-----	-----	-----	-----	-----	-----	-----	-----	-----	-----	-----	-----	-----	-----	-----	-----	-----	-----	-----	-----	-----	-----	-----	-----	-----	-----	-----	-----	-----	-----	-----	-----	-----	-----	-----	-----	-----	-----	-----	-----	-----	-----	-----	-----	-----	-----	-----	-----	-----	-----	-----	-----	-----	-----	-----	-----	-----	-----	-----	-----	-----	-----	-----	-----	-----	-----	-----	-----	-----	-----	-----	-----	-----	-----	-----	-----	-----	-----	-----	-----	-----	-----	-----	-----	-----	-----	-----	-----	-----	-----	-----	-----	-----	-----	-----	-----	-----	-----	-----	-----	-----	-----	-----	-----	-----	-----	-----	-----	-----	-----	-----	-----	-----	-----	-----	-----	-----	-----	-----	-----	-----	-----	-----	-----	-----	-----	-----	-----	-----	-----	-----	-----	-----	-----	-----	-----	-----	-----	-----	-----	-----	-----	-----	-----	-----	-----	-----	-----	-----	-----	-----	-----	-----	-----	-----	-----	-----	-----	-----	-----	-----	-----	-----	-----	-----	-----	-----	-----	-----	-----	-----	-----	-----	-----	-----	-----	-----	-----	-----	-----	-----	-----	-----	-----	-----	-----	-----	-----	-----	-----	-----	-----	-----	-----	-----	-----	-----	-----	-----	-----	-----	-----	-----	-----	-----	-----	-----	-----	-----	-----	-----	-----	-----	-----	-----	-----	-----	-----	-----	-----	-----	-----	-----	-----	-----	-----	-----	-----	-----	-----	-----	-----	-----	-----	-----	-----	-----	-----	-----	-----	-----	-----	-----	-----	-----	-----	-----	-----	-----	-----	-----	-----	-----	-----	-----	-----	-----	-----	-----	-----	-----	-----	-----	-----	-----	-----	-----	-----	-----	-----	-----	-----	-----	-----	-----	-----	-----	-----	-----	-----	-----	-----	-----	-----	-----	-----	-----	-----	-----	-----	-----	-----	-----	-----	-----	-----	-----	-----	-----	-----	-----	-----	-----	-----	-----	-----	-----	-----	-----	-----	-----	-----	-----	-----	-----	-----	-----	-----	-----	-----	-----	-----	-----	-----	-----	-----	-----	-----	-----	-----	-----	-----	-----	-----	-----	-----	-----	-----	-----	-----	-----	-----	-----	-----	-----	-----	-----	-----	-----	-----	-----	-----	-----	-----	-----	-----	-----	-----	-----	-----	-----	-----	-----	-----	-----	-----	-----	-----	-----	-----	-----	-----	-----	-----	-----	-----	-----	-----	-----	-----	-----	-----	-----	-----	-----	-----	-----	-----	-----	-----	-----	-----	-----	-----	-----	-----	-----	-----	-----	-----	-----	-----	-----	-----	-----	-----	-----	-----	-----	-----	-----	-----	-----	-----	-----	-----	-----	-----	-----	-----	-----	-----	-----	-----	-----	-----	-----	-----	-----	-----	-----	-----	-----	--

Table with 6 columns: Roll No, Name, Age, Height, Weight, Marks. Includes candidates like Ismail Kirju J, Shameeda M M, Ahamedkutty N P, Muhammed Saleem, Neermunda, Hussain Palekoodan, Srafi T, Sidhique M P, Abdul Malik A, Abbas P M, Sabira M K, Salahuddin K, Noushad P M, Ummer V M, Shameer V, Ashraf M, Abdul Haleem A, Fathimath Zahra P, Muhammad, Rasheed M, Sranil A, Sameera P N, Muhamadali K V, Azeem PA, Abdul Hakim V K, Sameera M T C, Niyasmon C K, Ashraf A P, Nigilath K E, Badrudhaja, Pattupara, Aboobacker K P, Muhammad, Mudeesh K, Muhammed Shahabudeen, Thargal B T, Muhammed, Musthafa K, Muhammed, Basheer C K, Ibrahimkutty M, Salahudeen K P, Zubaida P, Yahyakan U P, Faisal P K, Jwairiya, Valappuram, Pathimath V, Shanavas C M, Kunalakutty P, Shabeer V K, Raseena T, Aburahamankutty K, Shoukathali, Valiyaparambath.

Table with 6 columns: Roll No, Name, Age, Height, Weight, Marks. Includes candidates like Muhammed, Rasheed M, Sranil A, Sameera P N, Muhamadali K V, Azeem PA, Abdul Hakim V K, Sameera M T C, Niyasmon C K, Ashraf A P, Nigilath K E, Badrudhaja, Pattupara, Aboobacker K P, Muhammad, Mudeesh K, Muhammed Shahabudeen, Thargal B T, Muhammed, Musthafa K, Muhammed, Basheer C K, Ibrahimkutty M, Salahudeen K P, Zubaida P, Yahyakan U P, Faisal P K, Jwairiya, Valappuram, Pathimath V, Shanavas C M, Kunalakutty P, Shabeer V K, Raseena T, Aburahamankutty K, Shoukathali, Valiyaparambath.

Table with 6 columns: Roll No, Name, Age, Height, Weight, Marks. Includes candidates like Muhammed, Rasheed M, Sranil A, Sameera P N, Muhamadali K V, Azeem PA, Abdul Hakim V K, Sameera M T C, Niyasmon C K, Ashraf A P, Nigilath K E, Badrudhaja, Pattupara, Aboobacker K P, Muhammad, Mudeesh K, Muhammed Shahabudeen, Thargal B T, Muhammed, Musthafa K, Muhammed, Basheer C K, Ibrahimkutty M, Salahudeen K P, Zubaida P, Yahyakan U P, Faisal P K, Jwairiya, Valappuram, Pathimath V, Shanavas C M, Kunalakutty P, Shabeer V K, Raseena T, Aburahamankutty K, Shoukathali, Valiyaparambath.

Table with 6 columns: Roll No, Name, Age, Height, Weight, Marks. Includes candidates like Muhammed, Rasheed M, Sranil A, Sameera P N, Muhamadali K V, Azeem PA, Abdul Hakim V K, Sameera M T C, Niyasmon C K, Ashraf A P, Nigilath K E, Badrudhaja, Pattupara, Aboobacker K P, Muhammad, Mudeesh K, Muhammed Shahabudeen, Thargal B T, Muhammed, Musthafa K, Muhammed, Basheer C K, Ibrahimkutty M, Salahudeen K P, Zubaida P, Yahyakan U P, Faisal P K, Jwairiya, Valappuram, Pathimath V, Shanavas C M, Kunalakutty P, Shabeer V K, Raseena T, Aburahamankutty K, Shoukathali, Valiyaparambath.

Table with 6 columns: Roll No, Name, Age, Height, Weight, Marks. Includes candidates like Muhammed, Rasheed M, Sranil A, Sameera P N, Muhamadali K V, Azeem PA, Abdul Hakim V K, Sameera M T C, Niyasmon C K, Ashraf A P, Nigilath K E, Badrudhaja, Pattupara, Aboobacker K P, Muhammad, Mudeesh K, Muhammed Shahabudeen, Thargal B T, Muhammed, Musthafa K, Muhammed, Basheer C K, Ibrahimkutty M, Salahudeen K P, Zubaida P, Yahyakan U P, Faisal P K, Jwairiya, Valappuram, Pathimath V, Shanavas C M, Kunalakutty P, Shabeer V K, Raseena T, Aburahamankutty K, Shoukathali, Valiyaparambath.

Table with 6 columns: Roll No, Name, Age, Height, Weight, Marks. Includes candidates like Muhammed, Rasheed M, Sranil A, Sameera P N, Muhamadali K V, Azeem PA, Abdul Hakim V K, Sameera M T C, Niyasmon C K, Ashraf A P, Nigilath K E, Badrudhaja, Pattupara, Aboobacker K P, Muhammad, Mudeesh K, Muhammed Shahabudeen, Thargal B T, Muhammed, Musthafa K, Muhammed, Basheer C K, Ibrahimkutty M, Salahudeen K P, Zubaida P, Yahyakan U P, Faisal P K, Jwairiya, Valappuram, Pathimath V, Shanavas C M, Kunalakutty P, Shabeer V K, Raseena T, Aburahamankutty K, Shoukathali, Valiyaparambath.

Table with 6 columns: Roll No, Name, Age, Height, Weight, Marks. Includes candidates like Muhammed, Rasheed M, Sranil A, Sameera P N, Muhamadali K V, Azeem PA, Abdul Hakim V K, Sameera M T C, Niyasmon C K, Ashraf A P, Nigilath K E, Badrudhaja, Pattupara, Aboobacker K P, Muhammad, Mudeesh K, Muhammed Shahabudeen, Thargal B T, Muhammed, Musthafa K, Muhammed, Basheer C K, Ibrahimkutty M, Salahudeen K P, Zubaida P, Yahyakan U P, Faisal P K, Jwairiya, Valappuram, Pathimath V, Shanavas C M, Kunalakutty P, Shabeer V K, Raseena T, Aburahamankutty K, Shoukathali, Valiyaparambath.

SENIOR LECTURER IN MICROBIOLOGY MEDICAL EDUCATION 08.12.2009

Table with 6 columns: Roll No, Name, Age, Height, Weight, Marks. Includes candidates like Anoop Sinha, Anjali S, Ardra R Menon, Anitha Madhavan, Kavitha Paul Konikkara, Jose P Augustine.

SENIOR LECTURER IN PHARMACOLOGY MEDICAL EDUCATION 08.12.2009

Table with 6 columns: Roll No, Name, Age, Height, Weight, Marks. Includes candidates like Dhanya S P, Sazia Thomas P, Jinish Jose, Gopesh Valoth, Reeya R, Preeja K S, Ahmed A K.

SENIOR LECTURER IN GASTROENTEROLOGY (MEDICAL) MEDICAL EDUCATION 08.12.2009

Table with 6 columns: Roll No, Name, Age, Height, Weight, Marks. Includes candidates like Ramesh M, Mukunda M, Thomas Joseph, Arun T Korah.

SENIOR LECTURER IN RADIOTHERAPY MEDICAL EDUCATION 08.12.2009

Table with 6 columns: Roll No, Name, Age, Height, Weight, Marks. Includes candidates like Binitha T Thomas, Anoop R, Flowerlit Thomas, Arun Sankar S, Ila Chauhan, Jayaraman M B.

FULL TIME JUNIOR LANGUAGE TEACHER (HINDI) EDUCATION ALAPPUZHA 09.12.2009

Table with 6 columns: Roll No, Name, Age, Height, Weight, Marks. Includes candidates like Mohana P, Kalpara Nair, Sarithika S, Chitra B, Sreedevi S, Sreeja J, Samra Joseph, Seenamoli P S, Lekshmi T S, Santhosh Kumar K L, Maya B, Sijy KG, Ajitha S, Mini P, Surya B R, Vijayakumari B, Preetha T D, Radhika R V, Smita Nair, Uma G, Preetheya P N, Vinetha V R, Rajasree S, Sreekala S, Sethulekshmy T M, Manjula O M, Lekshmi C, Bibin Kumar R M, Presanna O, Lethika Kumari P G, Resmi S, Sheeba S L, Sajeeva M Raja, Deepakumari S, Remakumari S K, Athilash D S, Sreeremi M K, Sreedhanya C S, Resmi M, Remya T R, Sreerexha Venugopala, Prathibha V K, Minimol S, Mini M, Sumadevi V A, Mini O, Asha S, Priya K, Mini S, Rimi R C, Sreelekha S, Sajitha A, Sindhu S, Saritha T P, Sreeja P.

Table with 6 columns: Roll No, Name, Age, Height, Weight, Marks. Includes candidates like Rema M R, Anjali S, Aiswarya G, Surja R Varma, Asida K, Binitha R, Smitha K S, Vinicy K J, Nisha J, Saritha S Nair, Switha L, Deepa S, Priyanka T R.

Table with 6 columns: Roll No, Name, Age, Height, Weight, Marks. Includes candidates like Gangasree G, Sindhu V S, Shibi R, Rami Viswanathan, Alankar M, Asha V, Rajesh V S, Kaladevi K N, Regimol S R, Haripriya L, Jayanthi P R, Reshmi Damodaran, Diyamma P C, Divya B, Anbily S, Saritha A P.

Table with 6 columns: Roll No, Name, Age, Height, Weight, Marks. Includes candidates like Dhanya K, Mayakrishnan K, Suma C, Sreekala V R, Binitha T B, Sudha K, Aruna Bai K S, Minimol P P, Renjini S, Salini D, Seema K, Anu S, Usha C, Reshmi P, Ramakrishnan.

Table with 6 columns: Roll No, Name, Age, Height, Weight, Marks. Includes candidates like Asha V, Rahiyath A, Reheena Beegum V F, Neena, Sara Bai A, Sajitha Beegum J, Simlamol S, Harunath A, Rasiyamani A, Shakkila Beegum R, Sajitha M, Shaheena J, Usmani A, Raseena S.

Table with 6 columns: Roll No, Name, Age, Height, Weight, Marks. Includes candidates like Binithamol R M, Usha Jacob, Arnie Levy N A, Nicy A A, Sosamma C P, Raji J R, Sarithini K, Manjusha S M, Sindhu A S, Mayadevi C.

Table with 6 columns: Roll No, Name, Age, Height, Weight, Marks. Includes candidates like Remadevi S, Preetheya P K, Jayeswari R, Shaji K Gopal, Hema Rani K L, Elphy Philip P, Rini C Mathew, Chithralekha P T, Prasanth S, Poornima K M, Madhu R, Sudhakumari.

Table with 6 columns: Roll No, Name, Age, Height, Weight, Marks. Includes candidates like Gireesh P S, Sasikala T, Sajithakumary C, Seema S Kumar, Aseera P Hameed, Salmi K M, Apollonia Sandra Viera.

Table with 6 columns: Roll No, Name, Age, Height, Weight, Marks. Includes candidates like Sheeja Rajan T M.

Table with 6 columns: Roll No, Name, Age, Height, Weight, Marks. Includes candidates like Sabu C P, Biju Mazali, Sekin V Thomas.

SENIOR LECTURER IN PHYSICAL MEDICINE AND REHABILITATION MEDICAL EDUCATION 09.12.2009

Table with 6 columns: Roll No, Name, Age, Height, Weight, Marks. Includes candidates like Reeba Mary Mani, Hemalata, Binu C John, Shaila Kallada, Shehadad K, Deepthi Balakrishnan.

ASSISTANT ENGINEER - MECHANICAL (SPECIAL RECRUITMENT FROM SC/ST) IRRIGATION 09.12.2009

Table with 6 columns: Roll No, Name, Age, Height, Weight, Marks. Includes candidates like Muneeswaran D, Sajith C Subramanian, Manoj Kumar V C, Rajesh S R, Dileep M V, Arun V K, Sudheesh S, Gijoy S, Arunkumar R V, Siju Chandran S, Bino C, Renjith B S, Jayan M C, Praveen Kumar K V, Ashokan A N, Ajeesh Kumar V, Sreekumar S, Satish M K.

Table with 6 columns: Roll No, Name, Age, Height, Weight, Marks. Includes candidates like Tennison K Jose, Jose V Eapen, Rakesh V R, Robert J Benjamin, Udayakumar V.

SENIOR LECTURER IN NEPHROLOGY MEDICAL EDUCATION 15.12.2009

Table with 6 columns: Roll No, Name, Age, Height, Weight, Marks. Includes candidates like Sajeev Kumar K S, Sreepa P G, Subhash Chandran B, Vinod Chandran.

SENIOR LECTURER IN ORAL AND MAXILLO FACIAL SURGERY (NCA-SC) MEDICAL EDUCATION (DENTAL COLLEGES) 16.12.2009

Table with 6 columns: Roll No, Name, Age, Height, Weight, Marks. Includes candidates like Akhilesh A V.

Table with 6 columns: Roll No, Name, Age, Height, Weight, Marks. Includes candidates like Mohamed Shafi M.

5	300298	Sini P B	78	-	78	18.05.72	-	130 300164	Lincy Stephen	45	-	45	03.01.80	O X
6	300189	Birchi K S	77	-	77	20.04.72	-	131 300006	Sandhya K S	44	-	44	24.03.75	Ezhava
7	300260	Birchi A B	76	-	76	20.02.73	Ezhava	132 300273	Sreedevi M R	44	-	44	24.04.78	Ezhava
8	300005	Milly John	76	-	76	08.02.75	-	133 300089	Raji P R	44	-	44	10.05.79	OBC
9	300198	Vincy Vincon	76	-	76	28.11.75	-	134 300176	Syssi M T	42	-	42	10.04.85	-
10	300130	Salini M A	76	-	76	30.05.80	SC	135 300105	Remya Mohan	42	-	42	08.11.86	Ezhava
11	300144	Aiswarya P J	75	-	75	22.12.86	OBC	136 300221	Beena P S	41	-	41	01.02.70	Ezhava
12	300349	Sreedevi P A	74	-	74	21.10.78	-	137 300268	Sirnu A S	41	-	41	15.05.76	Ezhava
13	300286	Jayalakshmy V M	74	-	74	12.10.81	Dheevara	138 300302	Lissy K V	40	-	40	08.03.73	-
14	300169	Sangeetha A V	74	-	74	04.03.82	SC	139 300171	Lisha Varghese C	40	-	40	20.05.82	-
15	300135	Circiya Joseph	74	-	74	20.03.82	LC	140 300162	Sajitha K C	39	-	39	02.02.79	SC
16	300152	Latha P U	73	-	73	21.01.73	-	141 300012	Bhanumathy T P	38	-	38	14.05.77	-
17	300153	Alphonsa K P	73	-	73	19.05.73	-	142 300350	Sreekala P A	38	-	38	28.05.79	Ezhava
18	300095	Resmi K R	73	-	73	29.08.81	Ezhava	143 300279	Sreejamol E S	38	-	38	15.01.80	Ezhava
19	300354	Sirnu P K	73	-	73	10.03.82	SC	144 300018	Rini Davis	38	-	38	11.12.81	-
20	300208	Sobha C	73	-	73	05.02.83	-	145 300042	Reny Mary Alex	37	-	37	06.04.72	LC
21	300205	Ancymol K A	72	-	72	10.09.79	-							
22	300015	Sumangala N S	72	-	72	11.05.80	Ezhava							
23	300049	Ijji K G	72	-	72	13.03.81	Ezhava							
24	300229	Jeena George N	71	-	71	18.04.75	-							
25	300035	Shiji P P	71	-	71	10.12.86	Ezhava							
26	300003	Daryi C A	70	-	70	30.03.71	-							
27	300261	Jiji K K	70	-	70	27.03.73	Ezhava							
28	300117	Shaila P P	70	-	70	05.04.74	SC							
29	300315	Manju S	70	-	70	10.04.81	SC							
30	300059	Siji C	70	-	70	29.05.82	-							
31	300359	Vijay P S	70	-	70	09.01.84	OBC							
32	300065	Navya V S	70	-	70	14.03.84	SC							
33	300029	Saritha C	70	-	70	28.12.84	Ezhava							
34	300101	Shaija V	70	-	70	14.08.85	-							
35	300243	Sanitha K M	69	-	69	23.05.80	SC							
36	300098	Jaimy M J	69	-	69	10.01.84	SC							
37	300251	Ramya K B	69	-	69	24.04.86	Thiyya							
38	300013	Geetha V	68	-	68	27.09.77	Ezhava							
39	300254	Saritha T R	68	-	68	28.05.86	SC							
40	300257	Thulasi C N	67	-	67	28.05.68	SC							
41	300159	Sirnu V G	67	-	67	31.05.75	iswakarma							
42	300039	Birchi K R	66	-	66	18.05.70	Ezhava							
43	300191	Sanimol M S	66	-	66	30.05.72	Ezhava							
44	300120	Sheeba P R	66	-	66	03.02.75	Ezhava							
45	300199	Birchi O C	66	-	66	05.02.76	Ezhava							
46	300138	Archi A Tharayil	65	-	65	07.05.73	-							
47	300264	Ijji L	65	-	65	28.05.74	Ezhava							
48	300096	Gista T K	65	-	65	23.09.81	Ezhava							
49	300329	Dhanya T A	65	-	65	02.01.85	Ezhava							
50	300033	Aithra K A	65	-	65	05.09.85	SC							
51	300041	Ambujakshy K B	64	-	64	30.05.71	Thiyya							
52	300237	Suhasana T M	64	-	64	10.04.78	Ezhava							
53	300203	Manju Dhananjayan	64	-	64	15.01.79	Ezhava							
54	300204	Deepti A K	64	-	64	23.05.79	Ezhava							
55	300296	Sheela E F	63	-	63	26.01.70	-							
56	300154	Birchi K V	63	-	63	13.02.74	SC							
57	300301	Rejani M K	62	-	62	05.03.73	OBC							
58	300269	Sirnu G	62	-	62	31.05.76	-							
59	300172	Lisha Varghese	62	-	62	26.02.83	-							
60	300177	Saneesha T S	62	-	62	23.04.85	Ezhava							
61	300037	Baby Girija K M	61	-	61	30.05.68	Ezhava							
62	300344	Nisha C A	61	-	61	25.04.75	Ezhava							
63	300230	Soya P	61	-	61	27.04.75	LC							
64	300322	Rekha A K	61	-	61	20.01.83	SC							
65	300078	Mini C Antony	60	-	60	21.06.70	-							
66	300002	Salyakutti M M	60	-	60	13.08.70	O X							
67	300150	Aritha R V	60	-	60	20.05.71	Ezhava							
68	300188	Rejini P P	60	-	60	10.02.72	SC							
69	300170	Sajitha K K	60	-	60	16.05.82	-							
70	300110	Sheeba K I	59	-	59	20.01.71	-							
71	300339	Mini Saroja T	59	-	59	31.05.73	-							
72	300317	Aithra K M	59	-	59	08.02.82	iswakarma							
73	300173	Dhanya Velayudhan	59	-	59	28.05.83	SC							
74	300108	Nirmaladevi M K	58	-	58	26.05.67	Ezhava							
75	300145	Jayanti K U	58	-	58	31.05.68	Ezhava							
76	300114	Latha M K	58	-	58	01.06.72	Ezhava							
77	300080	Sheela E K	58	-	58	03.04.73	SC							
78	300234	Aswathikumary P R	58	-	58	25.04.76	-							
79	300312	Jini C oothy	58	-	58	03.02.79	-							
80	300107	Joyce P V	57	-	57	30.07.65	O X							
81	300193	Aniyamma K R	57	-	57	25.04.73	-							
82	300124	Sanimol K C	57	-	57	01.06.76	Ezhava							
83	300320	Divya Ranil M	57	-	57	01.06.82	SC							
84	300185	Birchi S S	56	-	56	15.05.69	Ezhava							
85	300109	Seena M R	56	-	56	09.04.70	SC							
86	300334	Birchi K S	56	-	56	10.11.70	Ezhava							
87	300231	Josmi Joseph	56	-	56	16.05.75	-							
88	300009	Sheela Varghese	56	-	56	27.05.75	-							
89	300238	Nigi M G	56	-	56	16.05.78	-							
90	300155	Preethy P K	55	-	55	08.04.74	SC							
91	300336	Birchi T K	54	-	54	30.05.71	SC							
92	300305	Rajani P R	54	-	54	08.04.74	Ezhava							
93	300158	Birchi Sebastian	54	-	54	26.05.75	-							
94	300190	Mini K V	53	-	53	20.05.72	-							
95	300083	Daisy Antony	53	-	53	14.12.75	-							
96	300054	Prasanna A S	53	-	53	07.05.78	SC							
97	300294	Arithalai K M	52	-	52	04.05.66	Ezhava							
98	300196	Leena K	52	-	52	28.05.73	Ezhava							
99	300085	Sathi V C	52	-	52	14.05.77	SC							
100	300274	Sirnu P V	52	-	52	29.04.78	Ezhava							
101	300075	Shylaja M K	51	-	51	17.08.68	Ezhava							
102	300076	Santha K	51	-	51	10.01.69	SC							
103	300333	Solly Kutty Joseph	51	-	51	10.04.70	-							
104	300297	Sheela C P	51	-	51	21.04.70	iswakarma							
105	300156	Parimala C V	51	-	51	18.04.74	Ezhava							
106	300147	Jothy P R	50	-	50	31.05.69	Ezhava							
107	300340	Dinsy P D	50	-	50	20.02.74	-							
108	300256	Rajitha M V	49	-	49	28.10.67	Ezhava							
109	300186	Zeenath Beeri C I	49	-	49	18.05.70	Muslim							
110	300040	Nardini Kappali	49	-	49	18.06.70	Thiyya							
111	300265	Sirnu K M	49	-	49	11.11.74	Ezhava							
112	300232	Shahny C V	49	-	49	19.11.75	-							
113	300010	Amies K V	49	-	49	13.03.76	-							
114	300072	Annana P A	48	-	48	07.05.68	O X							
115	300332	Jaya M V	48	-	48	05.04.70	OBC							
116	300222	Beena K R	48	-	48	07.05.70	Ezhava							
117	300111	Christeena Usha C	48	-	48	07.03.71	LC							
118	300288	Sanitha M S	48	-	48	25.05.82	SC							
119	300081	SreeLatha M D	47	-	47	22.01.74	Ezhava							
120	300121	Bismi Joseph	47	-	47	16.05.75	-							
121	300313	Jishamol P S	47	-	47	09.05.80	Dheevara							
122	300285	Shani P D	47	-	47	12.09.81	-							
123	300227	Shiji K G	46	-	46	20.05.74	Ezhava							
124	300119	Iajji K V	46	-	46	30.05.74	-							

Table with columns for ID, Name, Gender, DOB, and other details. Includes entries for BAVAS M M, SAJANA B, SAVAD P M, SAJITHA P M, SHIHABUDEEN M M, SUNIL M A, RASSIYA M A, NAJUMA M H, RASEENA N H, ABULLAKKUTTY K M, NAWAS K H, SHIRAFUDEEN P A, SUDHEER K A, NAJUMA K M, JASHEENA C M, NAZIYA HFIZ A H, LASITHA K A, SUHANA P M, SUDEEP P P, PATHUMMAP S M, NAJEENA P S, ABDULSALAM M M, ANSALA N L, FAISAL M K, MAJITHA A A, ANAS P B, REJIMOL K M, SALIHA T A, ABDU MANAF M M, NAJEEB V M, YUSEPH K K, NAJEEB RAHMAN V A, RESHMA P H, NISAMOL K M, RASEENA T K, HABEBAKA A, SHIYAS MUHAMMAD K K, SHAJI K H, AZIS N S, HAREES K M, SHYLA K K, ANEESA P A, NAWAZ P S, SEMEER K M, SUMAYAMI, SHYGAM A, MAJITHA P A, JESNA J MUSTHAFA, MUHAMMED JAHFEL K S M, ASOORA N M, JISS VARGHESE, BEJOY SEBASTIAN, GIGIMOLA X, BIPIN M D, ANISH K JOSEPH, XAVIER V J, TOMMY N D, VARGHESE JOSHY T X, MARY DENSY, THERESA JYOTHY T X, SYENT M A, NYGIL JACOB, PAMLLA E F, JACOB JESTINE M J, BINDU ANTONY, SHEERA U L, TESS TERITA MARY, SHINEY K M, TREESA SHIMOL P R, TRESA FRANCIS E, JUDIT JAKLIN K J, FRANCIS K R, FANCY C S, MERLIN V J, MARTIN K S, JOHNSON V G, ALFRED P D, JOHN MILTON V J, ABHILASH C, SEBASTIAN A P, JACOB K A, JOSE ANTONY K J, GENA R K, PREETHY FRANCIS, LOVISH JOVET P J, RINI P J, REMESH P B, VIMALAJ, PRAJITHA K, BINDU D S, JAGANATH K R, VINOD P V, AJESH THANKAPPAN, SARALA M K, VINAYAKUMAR S, MINI S, SHAJI MON P V, VIVEK A N, SURESH KUMAR K K, AJITHKUMAR B, ANILKUMAR T, SITA TV, SHEENA V C, SHILU V C, RAJESH K S, SOUMYA P S, RAKESH V R, ANNIL VM, RAJESH B R, SAILESH K S, NISHA V K, SUNITHA K L, SUMOD S, RAJANI T

Table with columns for ID, Name, Gender, DOB, and other details. Includes entries for AS WATHY N, SYAM NADH P R, ANIRUDHAN V V, VINUMON T L, SUMESH G KRISHNAN, R AJ V R, REMADEVI R, SREJA BALAN, MANOJKUMAR K M, HAREESH KUMAR P R, SUMESH N S, REKHA P H, BHAGYA M B, SHEEJA K A, PRASANATH S L, RAJESH C R, PRASANATH P V, GEETHA K R, SANDHYA V G, SETHU S M, REJIN PRASAD, SAJIMON T N, GOMI M R, SHYMON P S, SUNIL KUMAR T S, SUNIL M U, SUDARSANAN T B, GIRISH K S, ANIL MADATHIMALIL, INDULEKHA N R, ANJALI S M, SATHULAKIMISHIVRAM, RAJAN K R, VIJU A N, SIVIA A, GEETHA N G, ASHA KUNJAPPAN, INDIRA C K, SUSMITHA H, RENJITHKUMAR N R, SUJAYA K R, VIPINI GOPI, SUMESH M M, HARISH K K, SANDHYA V G, HIMA M G, GIRISH M N, SHILU M K, SARITHA C S, ANILKUMAR V, KRISHNAKUMAR K V, BABYMOL S, SINDHU TI, AGISH K G, SUDHARA R, SINDHUMOL K K, SREJA K N, SAI P N, GABEESH GOPI, VINI A V, EDNI K K, SUMI MOHAN, JINCY RODRIGUES, SHEETHA STANLEY KAVU M, BENADICT LOPEZ, ANATHASY MICHAEL, SUNNY PODUTHAS, VINI V, DENCY PODUTHAZ, JOSEPH PRKASIAJ, JOSEPH K V, MANJU ANDREWS, ASHA P BABY, SHINY PAUL, SHERIN K BABY, SEBASTIAN PAUL, BINU ANDREWS, BINU JOSEPH, BABY THOMAS, JESSY V MATHEW, MARKOSE KUNJU P P, BIJU JACOB, PAUL V MATHEW, SABU K I, ANISH P BABY, ASHA P MATHEW, SUMA C M, BEENA P CHACKO, BINI P V, CHANDRABOSE P V, RAJEEV N R, MOUSHMI V M, JENISH KUMAR M V, KISHORKUMAR K P, SHAMAL M K, SIBUMON P R, PRAGETH V PRABHAKAR, SANTHANA, VIJAYAKUMARY K P, HARSHAKUMAR T R, SHAMINI P V, ANEESH C V, SURAJ K S, GODSON K B, BIJU P K, MANEKSHA V M, RENJITH T R, RESERVE CONDUCTOR KSRTC 30-11-2009 MAIN LIST, NAZIYA RASHEED, LINESH P, NAGENDRAN A S, PRADEEP N V, ANEESHKUMAR A P

Table with columns for ID, Name, Gender, DOB, and other details. Includes entries for ANEESH MOHAN M S, ADARSH S, ANOOP A V, NIJITHA P, AZEEM RASHEED B, AJEESH KUMAR N V, ANUVELSE, SHYNI IRINE SAMUEL, NAVEEN M, SREEKANTH T M, SARATH A M, SHAHUL AMEEN T B, PREJITH P N, NISHANTH K, ANUROOP R, RAJESHWARI K V, SAMDAS J, SREEJESH P, GIREESH P V, BIPIN RAJ R R, SYAM KUMAR S, RAJESH P N, RAJESHMOM R, DIVYA B L, MUKESH M, UNNICKRISHNAN R, SHALU G M, VINEETH V S, VISHNU A K, RAJESH P N, SANGEETH T, SHINAS F, MOHAMMED HISHAM M, MIDHUN KAILAS, RADHA KRISHNAN NAIR M, SHAJI GEORGE, S WARA PRASAD P, SATHEESH KUMAR K, ANIRUDHAN N K, VINURAJAN V P, VIMAL KUMAR P, MADHUSOODANAN P, RABATH P Y, GOUTHAMAN S R, ANCHANTAVIDA PROMODA, JAYAPRAKASH R, GEETHA BALA KRISHNAN, SREEHARI S R, MANIKANDAN T P, HARIDAS V S, MARTIN K S, AJITH KUMAR P N, RAJEEV P R, RAJAGOPAL K R, BEENA K, BEENA I, VINEETHA K S, ALEX ANTONY, AMBKA DEV V, VINOD A N, RENIGITH KUMAR C R, SINDHU T UNNITHAN, RAJI D NAIR, RAJESH T N, AJITHA KUMARI K R, PRADEEP KUMAR B, SUNIL KUMAR S, SIVADASAN P S, AJITHAKUMARI O, SINDHU K, SRENEESH A M, RAJESH T N, AJIKUMAR S, SURESH P S, MINI KUMARI P V, GAYATHRI P, SAJIKUMAR D, SHAINA BEGOM S, BABU SHERIF P J, KAVITHA O, SAM STEPHEN, JOBY PAULOSE, KRISHNAKUMAR D, SHYMA K K, ALSON ANDREWS, DEEPA S, SINDHU S, SAMUEL MATHEW, SANTHI RAJ V N, GIREESH K, HARIDAS M P, RAHUL D, MUHAMMED JABIR, ROSHINI S L, INDU NK, KRISHNAKUMAR M C, BIJUKUMAR K, JAYASREE K B, NISHA G, SATHEESHKUMAR A R, VIJO JOSEPH, SHAGI M G, SANTHOSH T V, SAJAN G V

Table with columns for ID, Name, Gender, DOB, and other details. Includes entries for MADHUSOODANAN P, HAJARA MU, PRAMOD K, MOHAMED ANSARI M S, RAJENDRAN N, SREEJAKUMARY O, ANISH G, SATEESAN RAMANGALATH, BABULAL P N, PRAKASAN V V, RINU B, VINODKUMAR V G, BEULA K, SAJAN K S, SITA DEVI K I, HARI KRISHNAN G, JAYACHANDRAN CK, KALESH A K, ANIL KUMAR S, SAJJAL N, DEEPAK P V, SATHEESH M, SANTHOSH KUMAR V, SHIJU B, SURESHKUMAR R, BIPINKUMAR G, SEBASTIAN S, PADMA KUMAR M V, ELDOSE V K, SUJIMON SUDHAKARAN, KAVITHA SATHYAN, ASEENA P, MOHANACHANDRAN T, MANJUNATH S R, MURALEEDHARAN D, GIRISH K, ASEENA P, AT C K, RAJITH K P, MINEESH MATHEW, SUJA P, REMESHKUMAR G, SHEETA B T, JAYASANKAR S, GO PAKUMAR V, GIREESHKUMAR R, MUSTHAFA K, SEBASTIAN, SUBHASHKUMAR R, GO PAKUMAR R, MANIKANDAN R, VINOD S, BLJU K V, KALADHARAN PILLAI A, MUHAMMED NAJEEB B S, ROBI G, PRATHEEP KUMAR S, LATHA K R, JAGAJITH T R, PADMA KUMAR S, MADHUSOODANAN K, SINDHU BHASKARAN, MARY BENEJA KJ, SATHESH BABU S, SATHESH KUMAR C, SUMESHKUMAR K S, AYOUB KHAN A, MUSTAFA M, ANOOP V, SREEKUMAR R, SAJEEV S S, REMYA V S, JOJI VARGHESE, SATHISH KUMAR K, PRAKASAN K M, RAJENDRAN S, RANJITH C, SREEKANTH MISRA S, SREEJITH G, ALEX B MATHEW, PRASAD D, SMITHAMARY B, THOMAS MATHEW, ARUN KUMAR S R, ASKARALI KT, AMBIKA A P, ANEESH S, RAJESH C R, ABDUL MUNEER KUTTASSE, JAYADEEP M A, LEKHA M R, SHIBU V S, AJAY CHEMRAKKADAN, DALJU C D, JACOB KOSHY, DEEPA B, SHALJU P BABU, DIVYESH V G, ANU K R

3241 213103 R ATHEESHKUMAR K	11/04/1982	62	62	
3242 118540 BINOD P	02/05/1982	E	62	62
3243 140333 ASHARAF S	04/05/1982	M	62	62
3244 155432 KIREN S	06/05/1982	62	62	
3245 218213 SUMALATHA S	08/05/1982	SC	62	62
3246 173382 PRAKASH R	09/05/1982	E	62	62
3247 143588 RAJI S	09/05/1982	62	62	
3248 326744 MAHESH K K	10/05/1982	E	62	62
3249 155735 RAJEEV S	20/05/1982	E	62	62
3250 277266 ABHILASH V B	23/05/1982	62	62	
3251 160413 HARI KRISHNAN K M	25/05/1982	62	62	
3252 154015 SANJEEV KUMAR L P	25/05/1982	62	62	
3253 235658 SIJO JOSEPH	25/05/1982	OK	62	62
3254 291150 ANIL B	29/05/1982	E	62	62
3255 100448 ANISHA P	30/05/1982	62	62	
3256 222042 BINU D DAS	30/05/1982	E	62	62
3257 110947 AJAYA GHOSH - KUMAR S	01/06/1982	OB	62	62
3258 221774 S OUMYA S	10/11/1982	62	62	
3259 119765 GO PAKUMAR S X	23/11/1982	62	62	
3260 157355 RENGITH R	27/11/1982	E	62	62
3261 208896 REMISH A	29/01/1983	V	62	62
3262 217475 SREEJA S	11/02/1983	E	62	62
3263 110619 LAJU M	15/03/1983	E	62	62
3264 323441 SURESH P	24/03/1983	SC	62	62
3265 352346 MANESH AUGUSTINE	30/03/1983	62	62	
3266 188276 ANIL KUMAR T	05/04/1983	62	62	
3267 202964 SUPRABHA T	16/04/1983	62	62	
3268 189825 DEEPTHI L S	19/04/1983	E	62	62
3269 162351 RAJAN R	28/04/1983	V	62	62
3270 207671 SALIN KUMAR V S	10/05/1983	SC	62	62
3271 110622 RAPEEQ A	13/05/1983	M	62	62
3272 261551 SARATH V S	15/05/1983	E	62	62
3273 307910 SHINU F	15/05/1983	M	62	62
3274 117604 PRASANATH TS	16/05/1983	62	62	
3275 224767 BEENAMOL S	20/05/1983	62	62	
3276 169812 RAJENDRAN S	20/05/1983	V	62	62
3277 174323 SYAMRAJ R	20/05/1983	D	62	62
3278 289883 DEEPA K	25/05/1983	OB	62	62
3279 306526 MUHAMMED SHIHAB M	25/05/1983	M	62	62
3280 206996 RENJITHAJ A	25/05/1983	62	62	
3281 146887 RAJANI DEVI S S	28/05/1983	OB	62	62
3282 182798 AJEESH KUMAR K R	30/05/1983	62	62	
3283 137654 SUJITH B S	30/05/1983	V	62	62
3284 125265 BINU B	31/05/1983	62	62	
3285 186705 DIJESH K	15/07/1983	E	62	62
3286 277802 SUDHISH K S	20/08/1983	E	62	62
3287 333304 GANESHKUMAR A	26/08/1983	E	62	62
3288 265745 ELDHO JOHN	02/11/1983	62	62	
3289 152539 MUHAMMED SHAFI A	02/02/1984	M	62	62
3290 202973 MANOJ M	09/02/1984	E	62	62
3291 145780 AJESH R V	14/03/1984	62	62	
3292 300805 VIPIN M	17/03/1984	E	62	62
3293 312657 SHINOY K B	22/03/1984	62	62	
3294 148952 SAJI S M	26/03/1984	62	62	
3295 201195 JUII THOMAS VARUGHESE	28/03/1984	62	62	
3296 216821 JISHA P V	31/03/1984	E	62	62
3297 206180 JEVA T S	01/04/1984	E	62	62
3298 281330 SINDHU N	20/04/1984	OB	62	62
3299 208658 VIJEESH V	20/04/1984	E	62	62
3300 148958 VINOD S	27/04/1984	62	62	
3301 171578 SUDHEER A	30/04/1984	M	62	62
3302 356385 SREEJITH TV	01/05/1984	V	62	62
3303 155169 RETHEESH T	07/05/1984	V	62	62
3304 224006 AJITHA O	10/05/1984	62	62	
3305 141457 SHARNATH M	10/05/1984	M	62	62
3306 186575 SREEJITH G	10/05/1984	62	62	
3307 142675 RAJEEV S	11/05/1984	62	62	
3308 241340 RENJITH KUMAR TU	12/05/1984	62	62	
3309 154378 SANALRAJ R V	16/05/1984	E	62	62
3310 198581 JOJI VARGHESE	18/05/1984	62	62	
3311 179156 SREEJA KUMARI V	18/05/1984	62	62	
3312 343243 ANOOP KUMAR K	20/05/1984	OB	62	62
3313 155478 PREETHA N	20/05/1984	62	62	
3314 107213 HARISH R V	22/05/1984	62	62	
3315 146329 RETHEESH R	22/05/1984	62	62	
3316 175621 JOSE THOMAS	24/05/1984	L	62	62
3317 173435 KALESH T R	24/05/1984	E	62	62
3318 148211 PRAVEEN V L	25/05/1984	62	62	
3319 188043 RAJEEV R	25/05/1984	62	62	
3320 239467 ASHIK BASHEER	27/05/1984	M	62	62
3321 181241 REJANEESH R	27/05/1984	62	62	
3322 326388 SHLOITH N	28/05/1984	E	62	62
3323 316218 RITHESH M D	30/05/1984	62	62	
3324 305498 ASIF P A	31/05/1984	M	62	62
3325 279896 SUJITH N S	06/07/1984	E	62	62
3326 173917 NAVEEN R	04/10/1984	D	62	62
3327 135077 BIPIN PRAKASH	12/12/1984	NA.I.	62	62
3328 283631 SAHEERALI K S	13/12/1984	M	62	62
3329 160439 DEEPAK MI	14/12/1984	62	62	
3330 172065 SUDHEENDRAN R	28/12/1984	OB	62	62
3331 112893 TINO JOSEPH	06/02/1985	62	62	
3332 109162 PRAVEENKUMAR S	18/02/1985	62	62	
3333 329436 GITHESH K M	05/03/1985	OB	62	62
3334 192124 AMAL DEV S	10/03/1985	E	62	62
3335 210555 SAJI FRANCIS A	29/03/1985	L	62	62
3336 188745 SREEJITH C V	29/04/1985	62	62	
3337 290926 SAJEEV TC	30/04/1985	E	62	62
3338 147211 NISHA S	10/05/1985	62	62	
3339 170019 DIPU D	15/05/1985	V	62	62
3340 163562 JAYACHANDRAN R	18/05/1985	62	62	
3341 156906 ANAS A	20/05/1985	M	62	62
3342 174553 ARUN KUMAR B	20/05/1985	62	62	
3343 178442 SREEJITH T	20/05/1985	62	62	
3344 182595 REJEEV P R	24/05/1985	62	62	
3345 126042 ARUNPRAKASH	25/05/1985	E	62	62
3346 109696 ANOOP KRISHNAN T K	28/05/1985	OB	62	62
3347 177626 ARUN KUMAR R V	28/05/1985	OB	62	62
3348 233943 BINU B NAIR	28/05/1985	62	62	
3349 164694 JISA S	30/05/1985	E	62	62
3350 144644 NITHEESH CHANDRAN	30/05/1985	62	62	
3351 177905 SUJITHSIVAN S	30/05/1985	62	62	
3352 234251 RESMI K R	25/09/1985	V	62	62
3353 130631 SREERAJ S K	24/10/1985	62	62	
3354 291691 VINOD P	13/02/1986	E	62	62
3355 342500 SHIMINA V	18/04/1986	E	62	62
3356 207858 DEEPI PANICKER T S	30/04/1986	E	62	62
3357 141156 SUNEESH S C	02/05/1986	E	62	62
3358 222414 GURU P J	06/05/1986	L	62	62
3359 142723 SALLINI R P	06/05/1986	62	62	
3360 170336 ASHA V S	15/05/1986	E	62	62
3361 151539 LIBIN S	15/05/1986	E	62	62
3362 107569 VIJESH S K	15/05/1986	SC	62	62
3363 191896 KRISHNA KUMAR A	18/05/1986	62	62	
3364 306726 VINU K	19/05/1986	E	62	62
3365 181272 ANEESH V	20/05/1986	62	62	
3366 175053 AZAD Y	20/05/1986	M	62	62
3367 330999 SREYESHKUMAR PT	23/11/1986	62	62	
3368 135125 SASIKALA S	22/05/1986	62	62	
3369 178135 MONISH M	25/05/1986	E	62	62
3370 135126 PREMKUMAR P S	25/05/1986	E	62	62
3371 169157 SUNEESH K	28/05/1986	E	62	62
3372 291867 RANJITH K	30/05/1986	OB	62	62
3373 186159 SURAJ S	31/05/1986	62	62	
3374 210598 HANEESH V P	01/06/1986	E	62	62
3375 112259 AJITH B	10/08/1986	62	62	
3376 203022 JOSE P B	24/01/1987	L	62	62
3377 198851 GOKUL G NAIR	22/04/1987	62	62	
3378 189184 JISHNU VISWANATH	12/05/1987	62	62	
3379 145871 ARUN P S	15/05/1987	62	62	
3380 262380 SUBIN P R	17/05/1987	D	62	62
3381 165008 ABHILASH A	21/05/1987	L	62	62
3382 110429 DEEPU S KUMAR	25/05/1987	62	62	
3383 181098 VINEETH V L	25/05/1987	SC	62	62
3384 122474 ANOOP KRISHNAN	30/05/1987	SC	62	62
3385 358854 GANGADHARAN V K	30/05/1987	62	62	
3386 141563 R ATHEESH P	30/05/1987	62	62	
3387 163325 SIVESH A S	30/05/1987	V	62	62
3388 118679 SAICHANDRAN R	31/05/1987	62	62	
3389 266494 JIMSHAD B N	05/06/1987	M	62	62
3390 122476 SREEKANTH M S	06/07/1987	62	62	
3391 136087 RAJEEV MOHAN	04/01/1988	62	62	
3392 159655 SAVIRAJ S	26/01/1988	62	62	
3393 142177 ATHIRA S	11/02/1988	OB	62	62
3394 112979 PADMA KUMAR K	02/04/1988	V	62	62
3395 323718 ANAND ANTONY	08/05/1988	62	62	
3396 343604 SUNESH K P	15/05/1988	E	62	62
3397 119285 KARTHIMOL B	22/05/1988	E	62	62
3398 101191 NISHANTH M J	30/05/1988	62	62	
3399 323323 SHAHEER K	31/05/1988	M	62	62
3400 344912 SHIBIN K	30/08/1988	E	62	62
3401 343921 JOSEPH VARUGHESE C C	18/04/1987	51	10	61
3402 208835 SURESH K	30/05/1989	51	10	61
3403 282424 KRISHNANUNNI P	24/05/1990	51	10	61
3404 149122 ANILKUMAR P	27/04/1989	E	61	61
3405 269702 LATHA P N	20/05/1989	E	61	61
3406 329131 SREEKUMAR KITRAMVEETIL	20/05/1989	E	61	61
3407 157593 AJIKUMAR S	21/05/1989	E	61	61
3408 266503 MANOJ T R	25/05/1989	E	61	61
3409 320836 BEENA K P	28/05/1989	E	61	61
3410 327139 BABU M C	05/03/1990	E	61	61
3411 281212 SUNITHA C S	03/02/1991	E	61	61
3412 334431 SUNEESH KUMAR K M	05/02/1991	E	61	61
3413 277869 SUDHEESH K S	29/03/1991	E	61	61
3414 204749 BINIMOL T	10/05/1991	E	61	61
3415 206258 SAIFUNNISA A	10/05/1991	M	61	61
3416 178218 AJITAL J S	31/05/1991	E	61	61
3417 294786 BETTY CT	12/02/1992	61	61	
3418 350036 JOHNSON MATTHEW	12/02/1992	61	61	
3419 121219 PRAWADA S S	27/02/1992	E	61	61
3420 345134 ANOOPAN K E	20/04/1992	E	61	61
3421 341925 PRATHIBHA P	07/05/1992	E	61	61
3422 140713 JUSTIN D	17/05/1992	L	61	61
3423 221892 RAJU P K	20/05/1992	E	61	61
3424 298515 HARIDAS P K	20/05/1992	E	61	61
3425 348325 JOHN K J	28/05/1992	61	61	
3426 223687 AJAYAN S	30/05/1992	61	61	
3427 159698 AJITH KUMAR G V	30/05/1992	V	61	61
3428 165050 PRADEEP KUNAL T	10/11/1992	61	61	
3429 278784 AJITHA P	17/11/1992	E	61	61
3430 200028 PROMOD T R	26/02/1993	61	61	
3431 343635 PRABHAKARAN C	03/05/1993	61	61	
3432 117124 MOHANAN S	28/05/1993	E	61	61
3433 233068 MEKHANATHEN P G	30/05/1993	E	61	61
3434 207269 GEENA C P	11/03/1994	E	61	61
3435 182953 BLJU S	24/03/1994	OB	61	61
3436 275188 SHEMY M A	30/03/1994	M	61	61
3437 270944 VARGHESE P K	27/04/1994	61	61	
3438 311918 JAMES A J	30/05/1994	61	61	
3439 128602 KUMARI LLIJ R S	30/05/1994	OB	61	61
3440 255360 SAJO VARGHESE	02/09/1994	61	61	
3441 182448 MINI V	25/02/1995	E	61	61
3442 274321 REGHULASH M R	26/02/1995	OB	61	61
3443 199168 GEORGE VARGHESE	27/03/1995	61	61	
3444 343371 SUII THOMAS	20/04/1995	61	61	
3445 102044 VIJAYA KUMAR K	03/05/1995	OB	61	61
3446 153310 LETHA I	20/05/1995	61	61	
3447 2				



ജീവസ്പന്ദനം: നാഡീവ്യൂഹത്തിലൂടെ



മനുഷ്യ ശരീരത്തിന്റെ വിചാര-വികാര അനുഭവങ്ങളുടെ സഞ്ചാരപാതയായ നാഡീവ്യൂഹം അനിർവചനീയ പ്രതിഭാസത്തിന്റെ ഒരു കലവറയാണ്. നാഡീവ്യൂഹത്തിന്റെ തലച്ചോറുമുതൽ, നാഡീമിടുപ്പുവരെ മനുഷ്യ ചിന്തയ്ക്ക് അപ്പുറം നിൽക്കുന്ന പ്രതിഭാസങ്ങളാണ്. മസ്തിഷ്കം, സൂക്ഷ്മന, സെറിബ്രം, സെറിബ്രൽ കോർട്ടെക്സ് എന്നിങ്ങനെ തുടങ്ങി നാഡീവ്യൂഹത്തിലെ വിവിധ ഭാഗങ്ങളെപ്പറ്റിയും, അവയുടെ പ്രവർത്തനരീതികളെക്കുറിച്ചും. അവയ്ക്ക് സംഭവിക്കാവുന്ന തകരാറുകളെക്കുറിച്ചും വിശദമാക്കുന്ന ലേഖനം.

തയ്യാറാക്കിയത്: **കള്ളിക്കാട് ബിജു.**

നാഡീവ്യൂഹം (NERVOUS SYSTEM)

നാഡീ വ്യൂഹത്തെ പ്രധാനമായും രണ്ടായി തരം തിരിച്ചിട്ടുണ്ട്.

- (1) Central or Cerebro spinal System
- (2) Sympathetic and Para sympathetic Nervous systems.

CEREBROSPINAL NERVOUS SYSTEM

മസ്തിഷ്കവും, സൂക്ഷ്മനാ കാൻഡവും അവയിൽനിന്നും ഉത്ഭവിക്കുന്ന നാഡീവ്യൂഹങ്ങളും കൂടി ചേർന്നതാണ് Cerebro spinal System. നാഡീ കോശങ്ങൾ കൂടിച്ചേർന്ന് കാണുന്ന സ്ഥലത്തെ grey matter എന്നാണ് അറിയപ്പെടുന്നത്. മസ്തിഷ്കത്തിലെ cortex- ലും സൂക്ഷ്മനാ കാൻഡത്തിന്റെ ഉൾഭാഗത്തുമാണ് grey matter കാണപ്പെടുന്നത്.

Nerve fibres or axons കൂടിച്ചേരുന്ന ഭാഗം white matter എന്നറിയപ്പെടുന്നു. Axon- കൾ (Conducting fibres) കൊഴുപ്പ് കലർന്ന Sheath- നാൽ ആവരണം ചെയ്യുന്നതിനാലാണ് ഇവയ്ക്ക് വെളുത്ത നിറം ലഭിക്കുന്നത്. ഈ ആവരണം Axon- കളെ സംരക്ഷിച്ച് കേടുപാടുകൾ ഉണ്ടാകാതെ സംരക്ഷിക്കുന്നു. Axon- കൾക്ക് ആവശ്യമായ പോഷകങ്ങളും മറ്റും ലഭിക്കുന്നത് ഈ ആവരണത്തിലൂടെയാണ്. Nerve fibres- ന് ഈ ആവരണം ഒരു insulator- ആയി നിലകൊള്ളുന്നു.

Meningitis

Meninges- ന് inflammation സംഭവിക്കുന്നതിനെയാണ് Meningitis- എന്നു പറയുന്നത്.

Cerebrospinal fluid (C.S.F)- ന്റെ അളവ് ക്രമാതീതമായി വർദ്ധിക്കുമ്പോഴോ, അനുബന്ധ ഉണ്ടാകുമ്പോഴോ ആണ് സാധാരണയായി Meningitis- അസുഖം പിടിപെടുന്നത്. അനുബന്ധ ബാക്ടീരിയ മുലമോ, വൈറസ് മുഖാന്തിരമോ ഉണ്ടാകുന്നതാണ്. Lumbar puncture- മുഖേനയാണ് Cerebro spinal Fluid പരിശോധിച്ച് രോഗം നിർണ്ണയിക്കുന്നത്.

Lumbar Puncture

സൂക്ഷ്മന അവസാനിക്കുന്ന ഭാഗത്തെ Lumbar കശേരുകളുടെ sub-arachnoid

space ലൂടെ Meningitis- ന്റെ അനുബന്ധയുറ്റേ ശ്രവം (fluid) Lumbar puncture needle ഉപയോഗിച്ച് ശേഖരിക്കുന്ന പ്രവൃത്തിയെയാണ് Lumbar puncture എന്ന് വിശേഷിപ്പിക്കുന്നത്. ഈ രീതിയിൽ ശേഖരിക്കുന്ന C.S.F നെ പരിശോധിച്ച് മാത്രമെ Meningitis- ന്റെ level- നിർണ്ണയിക്കാൻ സാധിക്കുകയുള്ളൂ.

Brain (മസ്തിഷ്കം)

തലയോട്ടിക്കകത്ത് സ്ഥിതിചെയ്യുന്ന മസ്തിഷ്കത്തിന് മൂന്ന് enlargements- ഉണ്ട്. Fore-brain, mid-brain, hind-brain- എന്നിവയാണവ.

Cerebrum (സെറിബ്രം)

തലയോട്ടിയിലെ ഏറ്റവും മുകൾഭാഗത്താണ് സെറിബ്രം സ്ഥിതിചെയ്യുന്നത്. അർദ്ധഗോളാകൃതിയിലുള്ള രണ്ട് grey matter (nerve cells) കളും white matter (nerve fibres) ഉം ആണിവ. Grey matter-ന്റെ പുറംപാളി cortex എന്ന് അറിയപ്പെടുന്നു. സെറിബ്രത്തിന്റെ പുറംഭാഗം മടക്കുകളായാണ് കാണപ്പെടുന്നത്. കൃത്യമായല്ലാത്തതുള്ള ഈ മടക്കുകളാണ് Grey matter നെ വികസിപ്പിക്കുവാൻ സഹായിക്കുന്നത്. ഈ മടക്കുകൾ മസ്തിഷ്കത്തെ 'lde'-കളായി വേർതിരിക്കുന്നു.

THE MENINGES

മസ്തിഷ്കത്തെയും, സൂക്ഷ്മനയെയും ആവരണം ചെയ്തതാണ് Meninges- കാണപ്പെടുന്നത്. ലോലമായ നാഡീവ്യൂഹത്തെ സംരക്ഷിക്കുകയാണ് ഇവയുടെ പ്രധാന ധർമ്മം. Meninges- പുറപ്പെടുവിക്കുന്ന cerebrospinal fluid- നുള്ളിൽ സ്ഥിതിചെയ്യുന്ന മസ്തിഷ്കത്തിനും സൂക്ഷ്മനയ്ക്കും പുറമെ നിന്നുള്ള ആഘാതം, കുലുക്കം എന്നിവ വളരെ കുറച്ചായാണ് അനുഭവപ്പെടുക. Meninges- ന് മൂന്ന് പാളികളാണുള്ളത്.

The pia mater

മസ്തിഷ്കത്തിലെയും, സൂക്ഷ്മനയുടെയും മടക്കുകളിലും, ഉപരിതലത്തിലുമാണ് pia mater കാണുന്നത്.

The Arachnoid

Pia mater-നെയും, Dura mater-നെയും, വേർതിരിക്കുന്ന നേർത്ത ആവരണമാണ് arachnoid.

The Dura mater

സാന്ദ്രത കൂടിയതും, കട്ടികൂടിയതുമായ ഇരട്ട പാളികളോടുകൂടിയതുമായ ആവരണമാണ് Dura mater. പുറംപാളി തലയോട്ടിയോട് ചേർന്ന് കാണപ്പെടുന്നു. അകംപാളി ഇവയോ

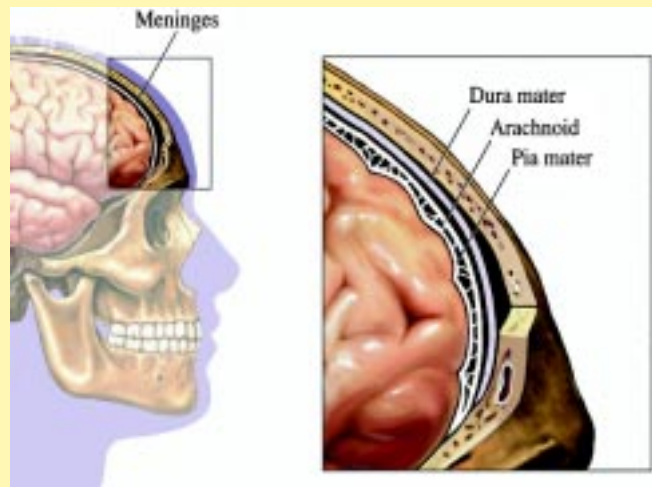

ട് ചേർന്നാണ് കാണപ്പെടുന്നതെങ്കിലും Venous sinus-കാണപ്പെടുന്നിടത്ത് പുറംപാളിയിൽനിന്നും വിട്ടുമാറി Venous sinus- നെ ഉൾക്കൊണ്ട് വികസിച്ച് കാണപ്പെടുന്നു.

Diaphragma sellae, (വൃത്താകൃതിയിലുള്ള Dura mater)-നുള്ളിലാണ് Pituitary gland (hypophysis cerebri) സംരക്ഷിക്കപ്പെട്ടിരിക്കുന്നത്.



Lobe-കൾ അറിയപ്പെടുന്നത് തലയോട്ടിയിലെ ഏത് അസ്ഥിയുടെ താഴെ അവ സ്ഥിതിചെയ്യുന്നു എന്നതിനെ ആധാരമാക്കിയാണ്. ഉദാ: Frontal lobe, temporal lobe, Parietal lobe, occipital lobe-തുടങ്ങിയവ.

Longitudinal fissure

സെറിബ്രത്തെ ഇടതും വലതും cerebral hemisphere-കളായി വേർതിരിക്കുന്ന ആഴംകൂടിയ പിളർപ്പാണ് longitudinal fissure.

Cerebral Cortex

നാഡീകോശങ്ങളുടെ അനേകം അടുക്കുകൾ ചേർന്നാണ് cerebral cortex-ക്രമപ്പെടുത്തിയിട്ടുള്ളത്. സെറിബ്രത്തിലെ grey matter-കളാണിവ. പ്രതല വിസ്തീർണ്ണം കൂടുന്നതിലേക്കായി ക്രമമല്ലാത്ത മടക്കുകളാണ് ഇവ സ്ഥിതിചെയ്യുന്നത്. സാരിയുടെ അറ്റുകുഞ്ഞൊരിപോലെ ഉപരിതലം കാണപ്പെടുന്നതിനാൽ ഉപരിതലത്തിന്റെ വക്ക് ഒറ്റനോട്ടത്തിൽ അറിയാൻ സാധിക്കുകയില്ല.

Motor area

Central sulcus-ന് മൂൻ ഭാഗത്തായിട്ടാണ് motor area-സ്ഥിതിചെയ്യുന്നത്. മോട്ടോർ ഏരിയ lateral sulcus-ന്റെ കീഴ്ഭാഗംവരെ വ്യാപിച്ച് സ്ഥിതിചെയ്യുന്നു. കൈകാലുകളുടെ ചലനം നിയന്ത്രിക്കുന്നത് ഇവയാണ്. Lower limb, trunk, upper limb, neck-എന്നിവയുടെ ചലനം Motor area-യുടെ നിയന്ത്രണത്തിലാണ്.

Motor cortex-ന്റെ താഴ്ഭാഗം Broca's area-എന്നറിയപ്പെടുന്നു. സംസാര ശക്തിയെ നിയന്ത്രിക്കുന്നത് Broca's area-ആണ്. Broca's area-സാധാരണയായി left cerebral hemisphere-ലാണ് സ്ഥിതിചെയ്യുന്നത്. പക്ഷേ ഇടംകൈ വശമുള്ള (left handed) ആൾക്കാരിൽ Broca's area-വിപരീത area-യിലാണ് സാധാരണയായി കാണപ്പെടുന്നത്.

Sensory cortex

സ്പർശനശക്തി നിയന്ത്രിക്കുന്ന, മസ്തിഷ്കത്തിന്റെ ഭാഗമാണ് Sensory cortex. Central sulcus-ന് തൊട്ട് പുറകിലായാണ് ഇവ സ്ഥിതിചെയ്യുന്നത്.

Auditory area

Longitudinal fissure-ന് താഴെയായി കാണപ്പെടുന്ന temporal lobe-നുള്ളിലാണ് auditory area-സ്ഥിതി ചെയ്യുന്നത്. ശബ്ദ ആവേഗങ്ങളെ സ്വീകരിക്കുന്നതും അവ വിശകലനം ചെയ്യുന്നതും ഇവിടെവെച്ചാണ്.

Visual area

Occipital lobe-ന്റെ മുന്നമ്പിലായിട്ടാണ് visual area-സ്ഥിതിചെയ്യുന്നത്. കാഴ്ചയുമായി ബന്ധപ്പെട്ട ആവേഗങ്ങളെ ഉൾക്കൊണ്ട് അവയെ വിശകലനം ചെയ്ത് image-കളെ മനസ്സിലാക്കുന്നത് ഇവിടെവെച്ചാണ്.

Nerve fibres-കളാൽ സമ്പുഷ്ടമായ white matter കളാണ്, മസ്തിഷ്കത്തിലെ ധാരാളം സെൻററുകളെ പരസ്പരം യോജിപ്പിക്കുന്നത്.

Basal Ganglia

Cerebral hemisphere-കളിൽ കാണപ്പെടുന്ന white matter-ന്റെ ഉൾഭാഗങ്ങളിൽ കാണപ്പെടുന്ന grey matter നെയാണ് basal Ganglia or Nuclei എന്ന് വിശേഷിപ്പിക്കുന്നത്. Caudate lentiform nuclei എന്നിവ ചേർന്നിട്ടുള്ള grey matter-ന്റെ Struc-

ture നെ thalamus എന്ന് അറിയപ്പെടുന്നു. ഇവയെല്ലാം ചേർന്നാണ് ശരീരത്തിലെ voluntary muscle കളെ നിയന്ത്രിക്കുന്നത്. Sensory impulse കളെ സ്വീകരിച്ച് വിശകലനം ചെയ്യുന്ന ഭാഗമാണ് Thalamus. ഇവ cerebral cortex ലാണ് കാണപ്പെടുന്നത്.

Hypothalamus

പ്രത്യേകതരം Physiological activity ഉള്ള nuclei ആണിവ. Pituitary gland -ന് മേൽ ഇവയ്ക്ക് പ്രത്യേക നിയന്ത്രണാധികാരമുണ്ട്. ശരീരത്തിന്റെ ഊഷ്മാവ്, വിശപ്പ്, ദാഹം, രക്തസമ്മർദ്ദം എന്നിവ നിയന്ത്രിക്കുന്നത് hypothalamus-ന്റെ പ്രത്യേക സെൻററുകളാണ്.

Basal Ganglia യുടെ ഭാഗങ്ങളിൽ വരുന്ന താളപ്പിഴകൾ ഗുരുതരമായ പ്രയാസം ഉണ്ടാക്കുന്നു. അതിനുദാഹരണമാണ് Parkinson's disease or Paralysis agitans. ജീവിതത്തിന്റെ മധ്യ കാലഘട്ടത്തിലാണ് ഈ രോഗം സാധാരണയായി പിടിപെടുന്നത്. ഇത്തരക്കാരുടെ തല മുമ്പോട്ട് കുനിയുകയും പിന്നീട് നിവർക്കാൻപറ്റാതെ ദൃഢമാകുകയും ചെയ്യുന്നു. ക്രമേണ ശരീരം മുമ്പോട്ട് വളഞ്ഞ് കൈകൾ രണ്ടുഭാഗത്തേക്ക് മാറുന്നു. കൈയിലെപെരുവിരൽ മറ്റുവിരലുകളുമായി വിറയലോടെ മുട്ടിക്കൊണ്ടിരിക്കുന്നു. കാലിന്റെ തുടഭാഗം വളയുകയും ബലക്കുറവ് അനുഭവപ്പെടുകയും ചെയ്യുന്നു. നടക്കുമ്പോൾ വേച്ചുവേച്ചു നടക്കാൻ മാത്രമേ സാധിക്കൂ (mincing steps). ഇത്തരക്കാരുടെ മുഖം മടക്കുകളെപ്പോലെയോ mask like expression തോന്നിപ്പിക്കുന്നു. സംസാരശക്തി കുറയുകയും, സംസാരം ഇടയ്ക്കുവെച്ച് മുറിഞ്ഞുപോകുകയും ചെയ്യുന്നു.

Basal Ganglia നടത്തുന്ന ശസ്ത്രക്രിയകൾ കുറച്ച് പേരിലെങ്കിലും മാറ്റങ്ങൾ വരുത്താൻ സാധിച്ചിട്ടുണ്ട്.

Stroke

മസ്തിഷ്കത്തിന്റെ ഏതെങ്കിലും ഒരു ഭാഗത്തോ കൂടുതൽ ഭാഗത്തോ രക്തസഞ്ചാരം കുറഞ്ഞുപോയാൽ ഉണ്ടാകുന്ന മസ്തിഷ്ക മരണത്തെയാണ് Stroke-എന്നു പറയുന്നത്. നമ്മൾ നടക്കുന്നതിനായാലും, ചിന്തിക്കുന്നതിനായാലും മസ്തിഷ്കത്തിന് പ്രത്യേക ഊർജ്ജം ആവശ്യമാണ്. ഈ ഊർജ്ജം ലഭിക്കുന്നത് രക്തത്തിലടങ്ങിയിരിക്കുന്ന ഓക്സിജൻ, Nutrients-എന്നിവയിലൂടെയാണ്. രക്തത്തിന്റെ നിരന്തരമായ സഞ്ചാരത്തിലൂടെയാണ് ഈ പ്രക്രിയ സാ-

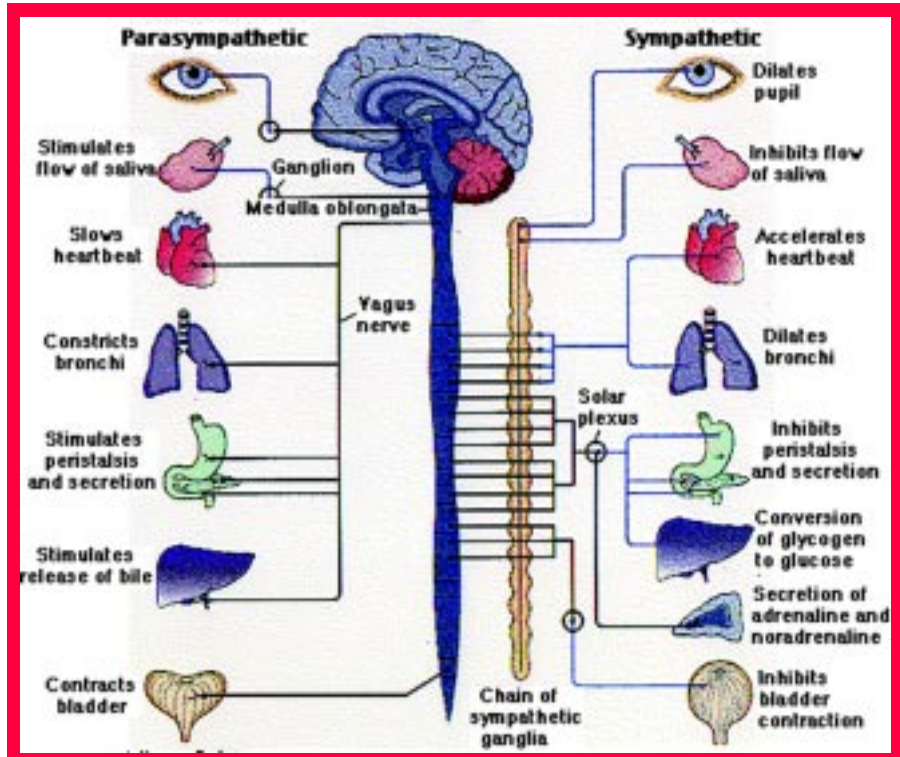

ദ്ധ്യമാകുന്നത്. Brain cells-വളരെയധികം sensitive-ആയതിനാൽ മിനുട്ടുകളുടെ വ്യത്യാസത്തിൽ രക്ത സഞ്ചാരം തടസ്സപ്പെട്ടാൽ ഓക്സിജൻ ലഭിക്കാതെ വരുകയും Brain cells-നശിക്കാൻ ആരംഭിക്കുകയും ചെയ്യുന്നു.

ഇത്തരത്തിൽ മസ്തിഷ്കത്തിലെ കോശങ്ങൾ മരിച്ചുപോയാൽ രോഗിക്ക് permanent disability-ഉണ്ടായി stroke-സംഭവിക്കുന്നു. ആ രോഗികൾക്ക് പിന്നീട് paralysis പിടിപെടുകയും നടക്കാനോ, ആഹാരം കഴിക്കുന്നതിനോ, ദൈനംദിന കാര്യങ്ങൾ നോക്കാനോ, വ്യക്തമായി സംസാരിക്കുവാനോ സാധിച്ചു എന്ന് വരില്ല. ചിലർക്ക് സംസാരശേഷി പൂർണ്ണമായും നഷ്ടപ്പെടുകയും ചെയ്യുന്നു.

ISCHEMIC STROKE

ഏകദേശം 80% ശതമാനത്തോളം stroke കളും സംഭവിക്കുന്നത് ഈ രീതിയിലാണ്. Artery യുടെ വശങ്ങളിൽ fatty deposits അടിഞ്ഞുകൂടി രക്തപ്രവാഹം തടസ്സപ്പെടുന്ന രീതിയാണിത്. (Atherosclerosis) കഴുത്തിൽനിന്നും oxygen rich blood മസ്തിഷ്കത്തിൽ എത്തിക്കുന്ന carotid arteries നെയാണ് ഇത് പ്രധാനമായും ബാധിക്കു

ന്നത്. കഴുത്തിൽ കുരുക്കിട്ട് ആത്മഹത്യക്ക് ശ്രമിക്കുന്നവർ അവർ മരിക്കുന്നതിനു മുമ്പ് രക്ഷപ്പെടുത്തിയാലും Paralysis ബാധിക്കുന്നത് carotid arteries തെരുങ്ങി രക്തപ്രവാഹം തടസ്സപ്പെടുന്നതുകൊണ്ടാണ്. രക്തപ്രവാഹത്തിൽ എത്തിപ്പെടുന്ന പൊടിപടലങ്ങൾ, traveling clots (embolus) എന്നിവ carotid arteries-ൽ തടസ്സമുണ്ടാക്കിയാലും Ischemic stroke ഉണ്ടാകുന്നതാണ്.

TRANSIENT ISCHEMIC ATTACK (TIA) (Mini stroke)

Ischemic stroke ഉണ്ടായി അഞ്ചു മിനിറ്റിനുള്ളിലോ 24 മണിക്കൂറിനകത്തോ രക്തലോമികളിലുണ്ടാകുന്ന തടസ്സം dissolve ചെയ്താൽ അത്തരം stroke കളെ Transient Ischemic attack എന്നുപറയുന്നു. ഇത്തരം stroke-കളിൽ Brain cells മരിക്കാൻ കാരണമാകുന്നതരത്തിൽ ഓക്സിജൻ supply നിലയ്ക്കുന്നില്ല. രക്തലോമികൾ ചുരുങ്ങുകയോ, clots-കൾ കാരണം രക്തപ്രവാഹം കുറയുകയോ ചെയ്യുമ്പോഴോ ആണ് ഈ അവസ്ഥ ഉണ്ടാകുന്നത്.

HEMORRHAGIC STROKE

ശക്തികുറഞ്ഞ രക്തക്കുഴലുകൾ ഉയർന്ന രക്തസമ്മർദ്ദം മൂലമോ, ശക്തിയേറിയ ആഘാതം നിമിത്തമോ പൊട്ടിപ്പോയാൽ രക്തം ആ ഭാഗങ്ങളിൽ ഒഴുകിപ്പടരുന്നു. ഈ രക്തം കട്ടപിടിച്ച് മസ്തിഷ്കത്തിലെ അതിലോലമായ കോശകലകളെ തെരുക്കി അവയ്ക്ക് ആവശ്യമായ ഓക്സിജൻ പ്രവാഹം തടസ്സപ്പെടുത്തുന്നു. Ischemic stroke നെക്കാൾ അപകടകാരികളാണിവ. കാരണം ഇത്തരം stroke-കൾ മസ്തിഷ്കത്തിലെ കൂടുതൽ പ്രദേശങ്ങൾ ആക്രമിച്ച് മരണ സാദ്ധ്യത വർദ്ധിപ്പിക്കുന്നു. രക്തക്കുഴലുകളുടെ ബലക്കുറവ്, മാതൃകാമാറ്റം എന്നിവ stroke-ന് വളരെ കാരണമാകുന്നുണ്ട്. Arterio venous malformation (AVM) എന്നാണ് ഈ അവസ്ഥയെ വിശേഷിപ്പിക്കുന്നത്.

ഉയർന്ന രക്തസമ്മർദ്ദം, പുകവലി, ഉയർന്ന അളവിലുള്ള cholesterol, nicotine-ന്റെ ഉപയോഗം എന്നിവയാണ് strokes ഉണ്ടാകുന്നതിനുള്ള പ്രധാന കാരണങ്ങൾ.

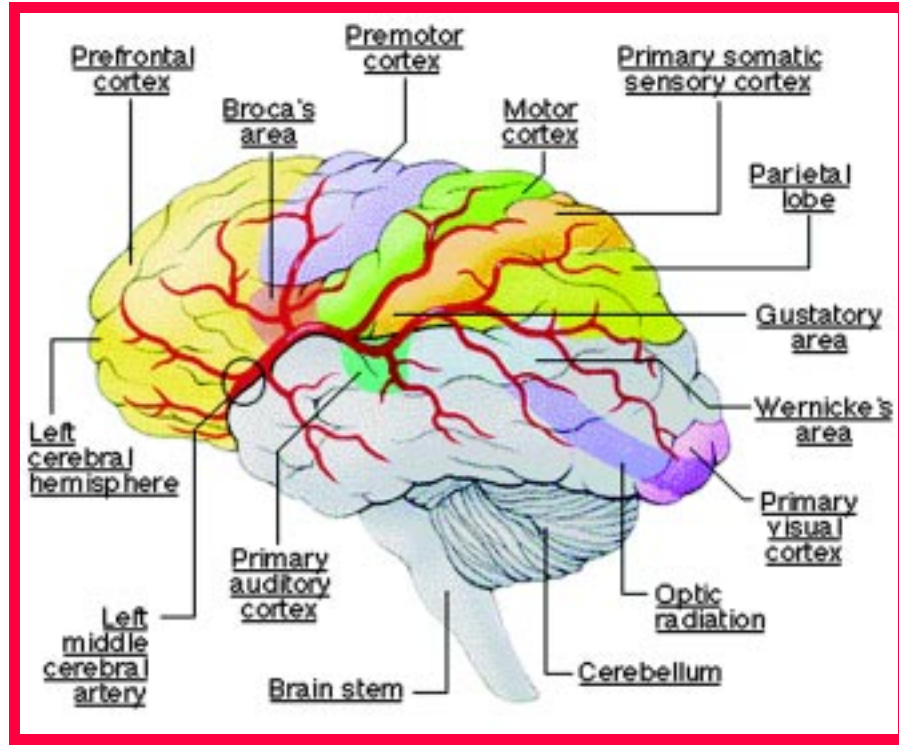

3672	153185	RAJESHKUMAR J	05/05/1983	61	61	
3673	229054	AJITH KUMAR K	15/05/1983	61	61	
3674	301532	MAHESH K	15/05/1983	61	61	
3675	341689	SINESH M C	15/05/1983	E	61	61
3676	332220	BINEESH K P	20/05/1983	E	61	61
3677	125254	HIMA B	20/05/1983	E	61	61
3678	269229	PRADEEKSH				
		PRAKASH M P	20/05/1983	E	61	61
3679	151814	PRASANTH V	20/05/1983	E	61	61
3680	143939	RAJEEV G	20/05/1983	61	61	
3681	158458	ANTONYTHOMAS	25/05/1983	L	61	61
3682	138962	AJITH KUMAR K S	30/05/1983	61	61	
3683	155154	ARUNLAL M	30/05/1983	E	61	61
3684	136811	PRADEEP P	30/05/1983	E	61	61
3685	160590	SMERA C	30/05/1983	E	61	61
3686	204910	SUJITH S	30/05/1983	E	61	61
3687	102971	SUNITH S U	30/05/1983	E	61	61
3688	188027	AJITH KUMAR M	23/06/1983	61	61	
3689	216104	ARIN PILLAI	27/07/1983	61	61	
3690	108149	AJAYA KUMARAN				
		THAMPY	29/07/1983	61	61	
3691	203178	SANEESH V S	05/09/1983	E	61	61
3692	281133	DAS P K	28/09/1983	61	61	
3693	288532	SANITH B	28/09/1983	OBC	61	61
3694	131522	SURESH KUMAR A	09/12/1983	61	61	
3695	328961	ABHINAV R	28/12/1983	OBC	61	61
3696	293043	JINESH M S	03/01/1984	SC	61	61
3697	203975	JAYADEV VS	06/01/1984	E	61	61
3698	170654	VINU R	24/01/1984	E	61	61
3699	287211	GIRISH K	12/02/1984	E	61	61
3700	324681	AJAY KUMAR P	21/02/1984	61	61	
3701	280144	ABHILASH RAJAN	07/03/1984	OBC	61	61
3702	234059	PRASANTH C N	08/03/1984	E	61	61
3703	190064	RAGES I V	11/03/1984	61	61	
3704	287726	PRADEEPKUMAR K	15/03/1984	SC	61	61
3705	167818	SUMOD M	22/03/1984	OBC	61	61
3706	250143	RAJEEESH P V	31/03/1984	61	61	
3707	246652	REJI C R	10/04/1984	V	61	61
3708	203727	VINOD R	10/04/1984	E	61	61
3709	287566	ACHUTANANDA JINESH L V	11/04/1984	61	61	
3710	340069	SAJITHKUMAR V	17/04/1984	61	61	
3711	188032	SREEKUMAR R	25/04/1984	61	61	
3712	189140	MAHESH CHANDRAN C R	05/05/1984	61	61	
3713	136817	SREEKUMAR R S	08/05/1984	V	61	61
3714	126004	SUJITH M	18/05/1984	E	61	61
3715	323922	BINDU P C	20/05/1984	E	61	61
3716	172906	SANEESH KUMAR N	20/05/1984	E	61	61
3717	257388	BINU ANDREWS	21/05/1984	OX	61	61
3718	114781	JINCY RANI T S	23/05/1984	L	61	61
3719	217498	RAJEEESH P RAM	23/05/1984	E	61	61
3720	176127	VIJESH V S	24/05/1984	V	61	61
3721	116986	SANDHYA S	25/05/1984	V	61	61
3722	327866	ANOOP K T	31/05/1984	E	61	61
3723	207691	SAJIMOL T C	31/05/1984	E	61	61
3724	134334	VARUN V G	31/05/1984	61	61	
3725	261761	SHLO K B	28/07/1984	E	61	61
3726	132575	BHASKAR G	29/08/1984	E	61	61
3727	135074	NANDU SACHINDH G	10/09/1984	61	61	
3728	237443	ANISH M RAJ	20/12/1984	E	61	61
3729	311290	RIYAD K K	09/03/1985	M	61	61
3730	309278	RAMAKRISHNAN T K	14/03/1985	E	61	61
3731	314758	ARUN K U	15/03/1985	61	61	
3732	341701	SREEJITH J B	20/03/1985	E	61	61
3733	214145	MUHAMMED				
		KABEER A	01/04/1985	M	61	61
3734	179006	BEEENA MOLE J	02/04/1985	V	61	61
3735	156611	VINU V	04/04/1985	61	61	
3736	294742	HARIZ KU	06/04/1985	M	61	61
3737	115310	SANDHYA P V	20/04/1985	SC	61	61
3738	181380	PRASANTH S	24/04/1985	61	61	
3739	213841	SANTHOSH KUMAR V	27/04/1985	61	61	
3740	161296	KAVITHA RAJAN R	30/04/1985	OBC	61	61
3741	111299	SARAN S	05/05/1985	61	61	
3742	138716	ANSARSHAH S	10/05/1985	M	61	61
3743	173199	ANTONY J	14/05/1985	L	61	61
3744	126431	ABHAYAN S	20/05/1985	V	61	61
3745	173200	PRAKASH P	20/05/1985	61	61	
3746	207471	PRASANTH P V	21/05/1985	E	61	61
3747	117004	SALU D J	21/05/1985	E	61	61
3748	120409	DEEPAK V C	25/05/1985	L	61	61
3749	153497	SIAM S	25/05/1985	61	61	
3750	110670	ANEESH C	26/05/1985	NAL	61	61
3751	180126	DILEEP K	27/05/1985	61	61	
3752	184694	PRESTIGE S	30/05/1985	E	61	61
3753	326593	SAJEEVAN T M	30/05/1985	E	61	61
3754	329770	RAJIN P	31/05/1985	E	61	61
3755	213277	THANSEEL T	31/05/1985	M	61	61
3756	286102	BINU P	01/06/1985	OBC	61	61
3757	294325	ABDULROUF N	06/07/1985	M	61	61
3758	316257	SREEJUL S	14/01/1986	61	61	
3759	288762	SIVAHARI K B	04/02/1986	61	61	
3760	206482	KANNAN S	11/02/1986	E	61	61
3761	180913	RAKESH P R	12/02/1986	61	61	
3762	280766	GLEJIN JOHNSON	26/02/1986	61	61	
3763	217528	RENIJITH E M	19/03/1986	E	61	61
3764	155213	PRATHEESH P	28/03/1986	61	61	
3765	311004	SUDESH E S	17/04/1986	E	61	61
3766	188767	ANEESH A	20/04/1986	E	61	61
3767	153005	SURESH BABU B	01/05/1986	OBC	61	61
3768	115055	SINDHU V	02/05/1986	61	61	
3769	146672	SAJEED A R	05/05/1986	M	61	61
3770	177638	MAHESH K P	06/05/1986	61	61	
3771	175049	ANOOP C S	12/05/1986	61	61	
3772	164981	VIDHYA SANKAR L	15/05/1986	61	61	
3773	298740	NISHA K	16/05/1986	OBC	61	61
3774	111316	PREM KUMAR V	18/05/1986	61	61	
3775	162120	PREM ANAND L	20/05/1986	L	61	61
3776	171902	PRASANTH KUMAR S	25/05/1986	61	61	
3777	184317	ANOOP R	26/05/1986	61	61	
3778	279014	SURAG C S	28/05/1986	SC	61	61
3779	142144	SATHEESH B S	30/05/1986	61	61	
3780	153018	SUJITH P S	30/05/1986	61	61	
3781	181393	SUMAV T	30/05/1986	61	61	
3782	116744	HARIKRISHNAN V	31/05/1986	61	61	
3783	165490	ARUN KUMAR V	03/07/1986	61	61	
3784	357732	ANIL KUMAR K V	09/11/1986	OBC	61	61
3785	348054	M ATHEENDRAN V P	07/02/1987	E	61	61
3786	183485	SREEJITH N	23/04/1987	61	61	
3787	113548	JOBY S	09/05/1987	L	61	61
3788	260564	LLJU K R	10/05/1987	OBC	61	61
3789	101138	GABIN R S	13/05/1987	L	61	61
3790	106038	ANEESH A R	19/05/1987	OBC	61	61
3791	126104	CHITHRA V S	19/05/1987	61	61	
3792	146987	ANEESH M C	20/05/1987	61	61	
3793	294017	R ATHEESH				
		KUMAR K K	24/05/1987	E	61	61
3794	139057	ANSAL N	25/05/1987	M	61	61
3795	139056	MAHESH MU	25/05/1987	V	61	61
3796	169176	SANKAR V B	30/05/1987	61	61	
3797	185160	AMAL G	31/05/1987	61	61	
3798	150288	JAYASANKAR S	25/06/1987	61	61	
3799	283981	DHEEPU T	28/09/1987	61	61	
3800	132927	SOURABH R NAIR	28/09/1987	61	61	
3801	113705	ADARSHNADH M L	18/11/1987	61	61	
3802	135776	ANEESH P L	24/12/1987	SC	61	61
3803	223846	SAJEEV S	13/02/1988	61	61	
3804	224059	DIJU RAMA				
		CHANDRAN	08/03/1988	SC	61	61
3805	330418	SHYBU K V	25/03/1988	61	61	
3806	120486	SARANYA M V	27/05/1988	61	61	
3807	148715	REJITH O S	30/05/1988	61	61	
3808	111155	HIMA J BABU	31/05/1988	61	61	
3809	141899	JOHNSON P JOSEPH	22/06/1988	61	61	
3810	314117	VINU MATHEW				
		SEEMON	09/11/1988	61	61	
3811	268111	VIPUL M B	10/03/1988	E	53	7
3812	192154	HANEEFA N	15/04/1989	M	60	60
3813	220393	GEETHA R				
		KATTPURAM	31/03/1970	E	60	60
3814	304803	UMMUKULSU KOORI	10/05/1970	60	60	
3815	170900	RAJU K	20/05/1970	V	60	60
3816	189417	REMANI T	20/05/1970	SC	60	60
3817	321995	SANTHOSH KUMAR K	27/05/1970	E	60	60
3818	102806	SANTHOSH KUMAR S	20/05/1971	NAL	60	60
3819	118415	SHAJUPRASEED V S	31/05/1971	E	60	60
3820	119907	THRILOK CHAND G M	31/05/1971	E	60	60
3821	222476	SUJA P R	10/03/1972	E	60	60
3822	126671	VIPINA V	11/03/1972	E	60	60
3823	258687	SOMKUMAR M S	20/04/1972	60	60	
3824	193877	RAJESH KUMAR K G	22/04/1972	60	60	
3825	243615	UNNIKRIISHNAN D	15/05/1972	60	60	
3826	351501	RAJEEVAN V	20/05/1972	60	60	
3827	245201	SAJEEVAN N O P T	21/05/1972	E	60	60
3828	192815	LATHAL	22/05/1972	E	60	60
3829	341451	SIGY N	08/10/1972	E	60	60
3830	317587	PREETHI T	09/11/1972	60	60	
3831	315048	LENEESHBABY A N	26/12/1972	OBC	60	60
3832	284551	SALEEM M K	06/04/1973	M	60	60
3833	130772	SHYAM B	07/04/1973	60	60	
3834	100026	SATHEESH C	23/04/1973	60	60	
3835	293572	DEVADAS E N	28/04/1973	60	60	
3836	279339	HARIKSHUMAR K A	05/05/1973	SC	60	60
3837	124365	BLJU V S	10/05/1973	E	60	60
3838	145125	SIMON Y	20/05/1973	60	60	
3839	222804	NISHA PA	25/05/1973	E	60	60
3840	338934	BLJU GOPINATH	31/05/1973	60	60	
3841	322460	RAMESH BABU K K	31/05/1973	60	60	
3842	149135	BENADIT JOHN				
		ROSE R	20/06/1973	NAL	60	60
3843	241965	JAYARAM D	11/02/1974	E	60	60
3844	334450	JAYASREE P N	24/03/1974	OBC	60	60
3845	301259	SURESHBABU K T	21/04/1974	SC	60	60
3846	108356	SAJUDEEN S	25/04/1974	M	60	60
3847	159709	HAREESH KUMAR K	28/04/1974	60	60	
3848	283444	SANTHALAKSHMI K	10/05/1974	E	60	60
3849	167426	ANILKUMAR M	20/05/1974	60	60	
3850	298822	RENISH KUMAR K C				

4529 178966	MAYA M G	25/05/1983	S C	59	59
4530 219090	JIJEESE K G	30/05/1983	E	59	59
4531 154900	PRADEEP P	30/05/1983	59	59	
4532 204110	PRASAD N	30/05/1983	59	59	
4533 137251	SAJIKUMAR G S	30/05/1983	59	59	
4534 118577	SUJAL C	30/05/1983	59	59	
4535 171006	SUJESH G K	30/05/1983	59	59	
4536 198077	SUMESH S	30/05/1983	E	59	59
4537 179843	SUNILKUMAR S	30/05/1983	59	59	
4538 161504	VIPIN THOMAS	30/05/1983	59	59	
4539 192112	AJEESE M	31/05/1983	59	59	
4540 304517	ARUN PRASAD K	01/06/1983	E	59	59
4541 128835	UNNIKIRISHNAN R	01/06/1983	59	59	
4542 231607	ANOOB JOSE	21/07/1983	L	59	59
4543 242229	MAHESH P P	14/09/1983	E	59	59
4544 169307	RANI R	18/09/1983	E	59	59
4545 100201	SUSMITHA B	16/10/1983	NAL.	59	59
4546 143956	SREJITH M	13/12/1983	59	59	
4547 229363	SAJITH BABU S	01/01/1984	59	59	
4548 222362	PRADEEP P	07/01/1984	S C	59	59
4549 141117	SHAJI S S	09/01/1984	E	59	59
4550 295114	SUNIL KUMAR M	11/02/1984	E	59	59
4551 130573	SUJEESE G S	04/03/1984	E	59	59
4552 182802	RAKHI L	22/03/1984	E	59	59
4553 282114	NIJO K A	23/03/1984	59	59	
4554 167366	RAJEEV CHANDRAN R O	04/04/1984	59	59	
4555 289313	SHYJI C	11/04/1984	E	59	59
4556 173904	UNMESH T	11/04/1984	59	59	
4557 134328	AJEEED A	17/04/1984	M	59	59
4558 115020	SHERIN JOSE A V	22/04/1984	NAL.	59	59
4559 167252	VINU G	30/04/1984	59	59	
4560 228012	GLADSON C JOSE	01/05/1984	OX.	59	59
4561 222370	SANTHOMOL S	01/05/1984	D	59	59
4562 114773	JINESH G V	12/05/1984	NAL.	59	59
4563 148578	SHIBU S	14/05/1984	M	59	59
4564 327863	UMESH THUMBOLITHAZHAKU	15/05/1984	E	59	59
4565 111629	ANCI S ANSALAM	20/05/1984	NAL.	59	59
4566 119581	UNNI KRISHNAN POTTI M	21/05/1984	59	59	
4567 170003	VINOD R	22/05/1984	OBC	59	59
4568 152112	SREDEVI L	24/05/1984	59	59	
4569 175624	ABDUL MUBARAK A	25/05/1984	M	59	59
4570 285051	SUBHASH M S	27/05/1984	E	59	59
4571 225461	BLJO V	30/05/1984	S C	59	59
4572 114786	PRAMOD D	30/05/1984	59	59	
4573 194074	PRAVEEN P	30/05/1984	E	59	59
4574 146468	BLJU R S	31/05/1984	59	59	
4575 120084	PRAMOD R	01/06/1984	59	59	
4576 230774	SIBY N JAMES	07/12/1984	59	59	
4577 202786	SREEKUMAR N S	09/12/1984	OBC	59	59
4578 301237	ANOOB M	25/01/1985	59	59	
4579 225415	JLJO D	03/03/1985	59	59	
4580 258606	ROJAN K JOHN	12/03/1985	59	59	
4581 209905	DINOSH P	15/03/1985	E	59	59
4582 210553	FAIZY JOSE	16/03/1985	L	59	59
4583 183443	AJEESE S	22/03/1985	E	59	59
4584 140620	ASWINI DEV S	30/03/1985	59	59	
4585 176503	ANOOB C S	14/04/1985	59	59	
4586 237991	SIJUMON C T	25/04/1985	ST	59	59
4587 311564	ABDUL GAFOOR	01/05/1985	M	59	59
4588 184915	PREEJA G NAIR	03/05/1985	59	59	
4589 100231	SUJITH V S	13/05/1985	V	59	59
4590 108877	JYAKRISHNAN K J	15/05/1985	59	59	
4591 242760	JOSE MATHEW	17/05/1985	59	59	
4592 264545	SUJITH KP	17/05/1985	V	59	59
4593 324532	NISAR P	20/05/1985	M	59	59
4594 177047	SHAFEEB B	20/05/1985	M	59	59
4595 127047	SAJITH S	21/05/1985	59	59	
4596 209908	SHIRAN N A	22/05/1985	M	59	59
4597 323062	RILESH M P	25/05/1985	E	59	59
4598 128880	SHIJU M	25/05/1985	M	59	59
4599 110669	UNNI L	25/05/1985	OBC	59	59
4600 272891	RENUJITH P T	26/05/1985	OBC	59	59
4601 160337	SAJITHA J	28/05/1985	L	59	59
4602 145306	PRAVEEN B S	29/05/1985	59	59	
4603 135730	AJITH KUMAR B T	30/05/1985	59	59	
4604 184695	ANUPAMA A	30/05/1985	V	59	59
4605 102740	RAICHAL RAJAM R S	30/05/1985	59	59	
4606 100826	LLJU B	31/05/1985	E	59	59
4607 151224	THUSARAT C	31/05/1985	V	59	59
4608 177057	RAHAMAN ANSARI	09/06/1985	M	59	59
4609 311714	PRADEEP KUMAR V	04/07/1985	E	59	59
4610 237459	AJITHKUMAR M D	28/10/1985	59	59	
4611 219896	SAIFUDEEN K A	20/11/1985	M	59	59
4612 175914	VIMITHA VILYAN A	09/03/1986	59	59	
4613 179614	NISHAD S	21/03/1986	M	59	59
4614 104509	SUNIL KUMAR S	25/03/1986	E	59	59
4615 144024	PRASANTH M	01/04/1986	59	59	
4616 345038	HONY C	04/04/1986	59	59	
4617 242774	CHINNU BHASKARAN	08/04/1986	V	59	59
4618 259724	JINTO POULOSE	19/04/1986	59	59	
4619 344866	PRAJOD P V	21/04/1986	59	59	
4620 188347	RIYAZ MUHAMMED S	09/05/1986	M	59	59
4621 194610	VIMAL KUMAR S	11/05/1986	59	59	
4622 153798	SHAMEEM M J	15/05/1986	M	59	59
4623 173226	SREERAJ R	17/05/1986	D	59	59
4624 113527	ANOOB S NAIR	20/05/1986	59	59	
4625 115608	AJAY V O	21/05/1986	59	59	
4626 140134	SHINU MOHANAN M	21/05/1986	OBC	59	59
4627 120430	RAFEEK K	24/05/1986	M	59	59
4628 150929	ANWAR A N	25/05/1986	M	59	59
4629 105087	SHINY SMYHAN M S	25/05/1986	L	59	59
4630 114250	SONU S J	25/05/1986	OBC	59	59
4631 158226	GIREESH H	30/05/1986	E	59	59
4632 153231	SAJEESE S NAIR	30/05/1986	OBC	59	59
4633 320788	VIPIN K P	30/05/1986	E	59	59
4634 325075	PRASOBH A	31/05/1986	59	59	
4635 119492	SLJU S	31/05/1986	S C	59	59
4636 142738	VINOD KUMAR I V	31/05/1986	V	59	59
4637 135136	KIRAN K J	04/08/1986	59	59	
4638 236549	JESTIN JOSEPH	11/09/1986	59	59	
4639 320096	PRALOB E K	16/10/1986	E	59	59
4640 124317	KRISHNA CHANDRAN R	28/10/1986	59	59	
4641 103870	VIPRESE KUMAR N V	06/11/1986	59	59	
4642 265774	ARUN K M	06/01/1987	59	59	
4643 192139	JASMIN SHARAF	21/01/1987	M	59	59
4644 187027	RAJEEV I V	27/03/1987	59	59	
4645 299327	MUHAMMED NOUFAL P	03/04/1987	M	59	59
4646 184730	LJO THOMAS	30/04/1987	59	59	
4647 161752	ANEESH R	01/05/1987	E	59	59
4648 333401	ARUN V R	01/05/1987	59	59	
4649 173749	RAHUL R	10/05/1987	S C	59	59
4650 125705	SREJITH A V	15/05/1987	59	59	
4651 154736	SUMESH M S	18/05/1987	E	59	59
4652 151274	SUBHASH S	20/05/1987	59	59	
4653 110723	ANUHOOLA C	27/05/1987	59	59	
4654 166027	RENUJITH V L	25/09/1987	59	59	
4655 353440	JINESH C	10/10/1987	E	59	59
4656 119888	ARUN M N	22/12/1987	59	59	
4657 260089	JOBY JOSEPH	05/03/1988	59	59	
4658 312427	MIDHUN K M	12/03/1988	E	59	59
4659 317110	VINEESH P K	06/04/1988	59	59	
4660 127707	HEMANTH G H	18/04/1988	59	59	
4661 207533	KRISHNAKUMAR R	12/05/1988	59	59	
4662 183253	SUJITH S	15/05/1988	E	59	59
4663 135789	ARUN PRAKASH S	23/05/1988	59	59	
4664 108945	SAJITHA S L	25/05/1988	OBC	59	59
4665 297846	JAYAPRASAD P	27/05/1988	59	59	
4666 167891	SARATHKUMAR R S	25/11/1988	E	59	59
4667 322432	PRAMOD NATEMMAL	30/05/1989	E	51	58 Ex
4668 253239	PRADEEP KUMAR M G	31/05/1972	E	53	58 Ex
4669 274544	DIVAKARAN K A	27/05/1967	S C	58	58
4670 352592	PRADDEEPAN CHIRAYAN	20/05/1969	E	58	58
4671 341015	JINESH K V	26/06/1969	OBC	58	58
4672 340718	MANOHARAN PUTHIYA VEET	17/11/1969	OBC	58	58
4673 327638	SREEDHARAN K	05/05/1970	E	58	58
4674 274661	RAJEEV M P	08/05/1970	E	58	58
4675 297489	PADMADAS R	25/05/1970	E	58	58
4676 253543	BABU K K	30/05/1970	E	58	58
4677 343048	PAVITHRAN KARAKKADAN	14/03/1971	S C	58	58
4678 284542	RAJAN K N	10/05/1971	OBC	58	58
4679 169599	BINDU N G	15/05/1971	E	58	58
4680 349428	ASHRAF M P	30/05/1971	M	58	58
4681 344633	SANDEEP N	31/05/1971	E	58	58
4682 268124	JAYAN JOSE	26/02/1972	L	58	58
4683 186276	ROY DANIEL	14/03/1972	S C	58	58
4684 267917	SHREENA M P	23/03/1972	S C	58	58
4685 270312	BINDU V P	28/03/1972	E	58	58
4686 254954	BASTIAN MANUEL E X	18/04/1972	L	58	58
4687 327035	REETHAAP	20/04/1972	OBC	58	58
4688 286216	GEETHAAT	25/05/1972	58	58	
4689 143814	BINDU DR	30/05/1972	E	58	58
4690 175131	BINDU O	30/05/1972	58	58	
4691 107938	MURDULA K S	30/05/1972	NAL.	58	58
4692 174829	NAZIR S	30/05/1972	M	58	58
4693 158302	SALU JOHN	30/05/1972	58	58	
4694 280018	AJITH JOSEPH	31/05/1972	58	58	
4695 186790	SUNJI K MATHEW	05/08/1972	58	58	
4696 346786	SAJEEVAN A V	03/02/1973	E	58	58
4697 174638	SHAJI V N	05/02/1973	M	58	58
4698 323151	SALEEM KANNANCHERY	15/04/1973	M	58	58
4699 291395	SURESH K	24/04/1973	E	58	58
4700 157997	BINDU RANI C S	04/05/1973	58	58	
4701 154992	SINDHU D	14/05/1973	OBC	58	58
4702 343960	SAHADEVAN K	17/05/1973	58	58	
4703 212725	JAYACHANDRAN K	20/05/1973	58	58	
4704 104370	THANKAMONY D	20/05/1973	NAL.	58	58
4705 153296	MANOJ V	25/05/1973	58	58	
4706 287106	MURALIDAS R	26/05/1973	E	58	58
4707 196526	AJITH KUMAR T	30/05/1973	V	58	58
4708 196259	SUNIL KUMAR A	30/05/1973	V	58	58
4709 165755	THOMAS DANIEL	31/05/1973	58	58	
4710 328136	PRAKASAN T T	12/12/1973	E	58	58
4711 302844	SARAVANAN N	05/01/1974	58	58	
4712 217061	ANILKUMAR K V	18/01/1974	D	58	58
4713 177139	SINDHU S	08/03/1974	58	58	
4714 239322	SURESH K J	08/03/1974	S C	58	58
4715 275187	SURESHKUMAR K K	25/03/1974	D	58	58
4716 261037	MINI K R	05/04/1974	58	58	
4717 330452	SAHIR K	23/04/1974	M	58	58
4718 185202	JOY P	30/04/1974	58	58	
4719 289409	VILYAN N	06/05/1			

5816	344406	MANOJ M GEORGE	04/04/1974	56	56
5817	224391	BLJU Y	15/04/1974	56	56
5818	322690	SURESHBABU K T K	24/04/1974	E	56
5819	327043	SHLUJ P P	01/05/1974	V	56
5820	158890	PRASAD K	04/05/1974	V	56
5821	167323	SINDHU G S	15/05/1974	56	56
5822	189435	RADHAKRISHNA KURUP G	21/05/1974	56	56
5823	212737	SLJU R	24/05/1974	E	56
5824	343088	SREEJA KANNOTH	24/05/1974	E	56
5825	131412	SUDHEESH K K	29/05/1974	E	56
5826	195727	BLJU P V	30/05/1974	OBC	56
5827	191960	HARIKUMAR R	30/05/1974	56	56
5828	255359	SOBHA M S	31/05/1974	56	56
5829	271291	SAJU P A	01/06/1974	56	56
5830	272049	TOMY EJ	03/08/1974	56	56
5831	185182	CHANDRASEKHARAN NAIR	20/10/1974	56	56
5832	169769	GOPAKUMAR B	08/11/1974	56	56
5833	235317	JACOB C Y	14/11/1974	OX.	56
5834	284028	RAJA RANJITH P	16/11/1974	OBC	56
5835	238832	SHLUJ MATHW K	25/01/1975	56	56
5836	194964	BINDHU VIJAYAN	04/02/1975	56	56
5837	214243	KAVITHA S C	18/03/1975	S C	56
5838	323534	BLJITHA M K	03/04/1975	56	56
5839	344670	DINESH A S	04/04/1975	56	56
5840	326863	PRAMOD KUMAR C K	05/04/1975	56	56
5841	116240	SURESH P NAIR	10/04/1975	56	56
5842	331071	BLJU A	19/04/1975	E	56
5843	224674	REJI M K	20/04/1975	S C	56
5844	328244	PURUSHOTHAMAN V K	02/05/1975	56	56
5845	289644	ABDUL MAJEED K N	06/05/1975	M	56
5846	207285	SHEEBAMOL R	07/05/1975	E	56
5847	280467	SANTHOSHKUMAR P	10/05/1975	OBC	56
5848	206604	SAMEENDRA D	19/05/1975	E	56
5849	255951	VINOVIN V A	19/05/1975	M	56
5850	117136	BLJU S S	20/05/1975	E	56
5851	344674	SHAJI C CHATHANANDY	20/05/1975	E	56
5852	301439	SURESHBABU C CHOLAKKA	20/05/1975	S C	56
5853	213320	SUMESH K	22/05/1975	E	56
5854	272058	SASIKUMAR K	27/05/1975	56	56
5855	100635	RANJITH K S	28/05/1975	56	56
5856	165935	JAYASANKAR S	30/05/1975	56	56
5857	286563	NOUSHAD A	30/05/1975	M	56
5858	158337	SANTHOSHKUMAR B	30/05/1975	56	56
5859	144528	BINU KUMAR K	31/05/1975	56	56
5860	173000	RENGI U I	31/05/1975	V	56
5861	266936	JOSE MANOJ M	01/06/1975	L	56
5862	347628	BIJOY KUMAR THARIPPA	13/08/1975	E	56
5863	270966	RAJEEV P K	05/01/1976	S C	56
5864	300869	NOORULAMEEN K T	10/01/1976	M	56
5865	327699	PRAKASAN K M	10/02/1976	E	56
5866	245849	SHIJI MATHW K	12/02/1976	OX.	56
5867	348161	SUNEESH TK	21/02/1976	E	56
5868	252474	RONY JOSE	29/02/1976	56	56
5869	153312	SHIBU V	01/03/1976	56	56
5870	271949	GIRISH M C	06/03/1976	V	56
5871	252380	BLJUMON V S	20/03/1976	OBC	56
5872	277336	GIRISH KUMAR K	24/03/1976	56	56
5873	104909	INDHU P V	25/03/1976	56	56
5874	163386	SHOBHIDA BINDU A	05/04/1976	M	56
5875	330865	BLJU KUMAR K T	08/04/1976	56	56
5876	131590	SANTHOSH KUMAR S	19/05/1976	56	56
5877	132690	BINDU MOL R	20/05/1976	56	56
5878	165077	ULLAS B	20/05/1976	56	56
5879	280651	AMBILY K	24/05/1976	S C	56
5880	336148	BABU K K	25/05/1976	56	56
5881	158045	SREEJA S	29/05/1976	E	56
5882	236362	PADMAKUMAR M N	30/05/1976	56	56
5883	174873	SANTHOSHKUMAR R	30/05/1976	56	56
5884	154813	BIBY MOAN C	31/05/1976	L	56
5885	348802	SANTHOSH KUMAR C	08/09/1976	E	56
5886	299847	ABDULAZEEZ OTHUPALLI	03/11/1976	M	56
5887	282256	ESYDHORE TJ	13/12/1976	56	56
5888	198148	AJITH R	30/12/1976	56	56
5889	193638	MANOJKUMAR R	14/01/1977	OBC	56
5890	216515	JAYAPRAKASH G	17/02/1977	OBC	56
5891	298574	JAMAL A	05/03/1977	M	56
5892	356724	JOSEKUTTY M J	09/03/1977	56	56
5893	203289	SEENA C	12/03/1977	E	56
5894	140540	SANTHOSH KUMAR P	23/03/1977	56	56
5895	351911	PRAVEEN K V	24/03/1977	OBC	56
5896	167333	SUNIL KUMAR S	02/04/1977	56	56
5897	196276	SAM DANIEL	09/04/1977	OX.	56
5898	347881	SHAJI ALOKKAN	18/04/1977	OBC	56
5899	174876	SURESH T	22/04/1977	V	56
5900	320285	RAFEK K C	25/04/1977	M	56
5901	254050	PRASANTH MP	28/04/1977	E	56
5902	273945	SUNILKUMAR TS	30/04/1977	E	56
5903	318043	SUNAMI C P	06/05/1977	56	56
5904	158054	MALINI G K	10/05/1977	56	56
5905	359180	KRISHNAN P B	15/05/1977	56	56
5906	213058	SHYJU P B	15/05/1977	E	56
5907	326685	SIDDEEQUE M V	15/05/1977	M	56
5908	133205	BAJU KUMAR R	20/05/1977	56	56
5909	291426	CHENTHAMARA V	20/05/1977	S C	56
5910	157632	JOSE S	20/05/1977	L	56
5911	186328	ANEESH B	23/05/1977	56	56
5912	206633	NISHA K N	25/05/1977	E	56
5913	101549	SURESH KUMAR S	25/05/1977	E	56
5914	176252	VINOD C	25/05/1977	S C	56
5915	134280	DEEPANGURAN B	26/05/1977	S C	56
5916	126491	LIBU G	26/05/1977	E	56
5917	239814	PRIYA SADASIVAN	27/05/1977	E	56
5918	298035	DHILJITH A R	31/05/1977	E	56
5919	243658	JEMINI C S	31/05/1977	D	56

5920	137224	RAJEEV V R	31/05/1977	56	56
5921	214984	SANGEETHA S	31/05/1977	V	56
5922	241911	RAJESH KUMAR P P	18/09/1977	S C	56
5923	202416	THOMAS JOHN	20/09/1977	56	56
5924	241912	BALU M	02/12/1977	S C	56
5925	263159	SAJEEV P V	03/12/1977	56	56
5926	206335	SUMESH D	12/12/1977	E	56
5927	351213	UNNIKIRISHNAN K V	19/01/1978	56	56
5928	340871	DEEPEH T P	12/02/1978	E	56
5929	304486	NOUSHAD PULIKALAKATH	19/02/1978	M	56
5930	244066	SHARMILA K S	12/04/1978	S C	56
5931	320943	RAJESH N	13/04/1978	E	56
5932	293629	RAJESH V G	14/04/1978	S C	56
5933	109923	CHRISTORIS Y	05/05/1978	L	56
5934	138042	SANTHOSH KUMAR A	08/05/1978	56	56
5935	135937	JAYAKUMAR M	12/05/1978	56	56
5936	139504	PRADEEP U S	15/05/1978	56	56
5937	352240	MANOJ V	20/05/1978	OBC	56
5938	245059	MURALY K M	20/05/1978	S C	56
5939	188441	SUNIL MON A	30/05/1978	V	56
5940	168854	SURAJ S	21/05/1978	S C	56
5941	160929	AJAYAN NAIR V	24/05/1978	56	56
5942	111481	SOBHITHA I S	25/05/1978	NAL.	56
5943	332427	SREESHAD K P	25/05/1978	56	56
5944	322040	SUJI VATTAKANDI	28/05/1978	56	56
5945	174461	AJAYAKUMAR G	30/05/1978	OBC	56
5946	111848	DEEPAK M	30/05/1978	E	56
5947	149813	JOHN A	30/05/1978	L	56
5948	286285	SAJEEV V	30/05/1978	56	56
5949	354438	SURESH A	31/05/1978	56	56
5950	297894	SURESHBABU U	27/09/1978	OBC	56
5951	352685	SUDHEESHKUMAR K T	29/09/1978	56	56
5952	142872	RAJEEV B R	12/11/1978	S C	56
5953	320960	RAFEQUE V	28/11/1978	M	56
5954	155952	SREJITH G R	10/01/1979	56	56
5955	348848	VINOD KUMAR K	15/02/1979	56	56
5956	284998	HARIDASAN E R	17/02/1979	56	56
5957	157644	MOHANACHANDRAN B	23/02/1979	56	56
5958	112355	MANJU T M	22/03/1979	56	56
5959	117783	DHINI BABURAJ L	26/03/1979	E	56
5960	226287	ASHA V NAIR	27/03/1979	56	56
5961	348853	SREJISHA K K	07/04/1979	56	56
5962	331428	VISWANATHAN T	20/04/1979	V	56
5963	107847	ASHOK KUMAR M	22/04/1979	OBC	56
5964	243902	NAVEEN K S	28/04/1979	E	56
5965	331433	R ATHEESH V	09/05/1979	E	56
5966	285944	REENA M	09/05/1979	E	56
5967	295796	VINOD KUMAR A	11/05/1979	56	56
5968	320323	RISHAL P	13/05/1979	M	56
5969	165958	ARUN S	15/05/1979	OBC	56
5970	213919	RAJIMON G	15/05/1979	E	56
5971	107102	SALIN KUMAR C	15/05/1979	NAL.	56
5972	175198	SREEJA P R	20/05/1979	56	56
5973	321892	VIJEEESH KUMAR P	20/05/1979	56	56
5974	142289	RAJESH M R	21/05/1979	E	56
5975	100393	CHANDRAN S	25/05/1979	OBC	56
5976	229024	MANJU P NAIR	27/05/1979	56	56
5977	331787	LAJEEESH KUMAR K	28/05/1979	56	56
5978	258796	ABDUL HAKKEEM C	30/05/1979	M	56
5979	333188	BLJOSH S D	30/05/1979	E	56
5980	139189	BLJU KUMAR M J	30/05/1979	56	56
5981	124550	VIYAKUMAR D	30/05/1979	E	56
5982	173616	SPAMPINDAS S	30/05/1979	OBC	56
5983	114394	BINI K E	31/05/1979	56	56
5984	195523	BINU T S	31/05/1979	E	56
5985	166151	SUMESH BABU BS	08/07/1979	E	56
5986	253289	SRIVANATHAN M W	07/08/1979	E	56
5987	175205	ABDUL VAJID	12/09/1979	M	56
5988	225511	FAIZAL LAKATH	18/10/1979	M	56
5989	221989	VINOY V	01/11/1979	E	56
5990	205529	JINIMOL M M	11/11/1979	D	56
5991	333197	RAJEEESH V K	12/12/1979	56	56
5992	150722	SANTHOSH G	20/12/1979	56	56
5993	210415	MADHU K S	12/01/1980	E	56
5994	206863	SURESH KUMAR P	20/01/1980	56	56
5995	219246	SANURAJ K R	04/02/1980	E	56
5996	260663	SUDHEESH K S	05/02/1980	D	56
5997	337021	SILJI N R	18/02/1980	E	56
5998	282556	PRAMOD M	10/03/1980	E	56
5999	182509	VINOD KUMAR P R	10/03/1980	56	56
6000	315112	ABILASH P	12/03/1980	OBC	56
6001	315113	SREEVAS K M	14/03/1980	E	56
6002	128507	BLJU G R	18/03/1980	S C	56
6003	232782	DHANNYA RAMA CHANDRAN	05/04/1980	56	56
6004	266630	R ATHEESH N R	06/04/1980	S C	56
6005	245898	JOLLYMON MATHW K	08/04/1980	56	56
6006	123064	INDUSREE O G	20/04/1980	56	56
6007	277630	SIVADAS P R	20/04/1980	OBC	56
6008	298636	SUBAIR A	06/05/1980	M	56
6009	104433	SAJEEV K	07/05/1980	E	56
6010	213492	RAJESHKUM			

6242	295700	SANDHEEP KUMAR T	31/05/1984	56	56	
6243	294311	SANTHOSH KUMAR V R	31/05/1984	56	56	
6244	174538	SIVA PRASAD S	31/05/1984	E	56	56
6245	312666	VLEJESH K V	30/06/1984	V	56	56
6246	180730	JAYAMOCHAN	19/07/1984	56	56	
6247	105052	ANIL KUMAR A T	09/08/1984	N.A.I.	56	56
6248	222973	ANU MADAN	26/08/1984	E	56	56
6249	156893	HARINADHAN H P	07/09/1984	E	56	56
6250	171293	BIJIMOL T V	12/10/1984	E	56	56
6251	122878	SHAFEEA R	29/10/1984	M	56	56
6252	222383	RAJESH N R	08/11/1984	D	56	56
6253	145057	PRAVEEN B S	04/12/1984	E	56	56
6254	306977	JAMSHID KOTTANGODAN	02/01/1985	M	56	56
6255	135080	VISAKH V	10/01/1985	56	56	
6256	204676	SANALKUMAR M T	14/02/1985	E	56	56
6257	290215	RAJESH R	10/03/1985	S C	56	56
6258	302775	NOUFAL PUTHANPEEDIACK	15/03/1985	M	56	56
6259	352560	WJESH T V	15/03/1985	S C	56	56
6260	349368	SANTHOSH K V	05/04/1985	56	56	
6261	174760	RAJESH R	20/04/1985	E	56	56
6262	295859	PRAVEEN N	23/04/1985	56	56	
6263	125615	ARUN SASI S C	30/04/1985	56	56	
6264	131009	ANEESH D S	02/05/1985	O B C	56	56
6265	143678	PRAVEEN P	03/05/1985	E	56	56
6266	221827	NIDHISH N M	08/05/1985	E	56	56
6267	185463	JINESH J	10/05/1985	56	56	
6268	158494	KEERTHI KUMAR C M	10/05/1985	56	56	
6269	187841	NAZEEM A	10/05/1985	M	56	56
6270	176854	PRJITH G P	10/05/1985	56	56	
6271	226511	THOMAS C C	11/05/1985	56	56	
6272	207705	MANOJ P P	15/05/1985	E	56	56
6273	232063	PRAOBH K K	15/05/1985	V	56	56
6274	156079	ANOOKKUMAR S	16/05/1985	56	56	
6275	280368	MANOJ K M	20/05/1985	E	56	56
6276	352137	NAVEEN PV	21/05/1985	O B C	56	56
6277	146474	RENJITH R	21/05/1985	O B C	56	56
6278	180905	SUCHITHRA M S	21/05/1985	56	56	
6279	277220	ANOO P S	22/05/1985	E	56	56
6280	315188	DEEPEH R	25/05/1985	56	56	
6281	333358	PRAOBH M K	25/05/1985	O B C	56	56
6282	125631	RAKESH V P	25/05/1985	S C	56	56
6283	126315	SUJEESH S	25/05/1985	56	56	
6284	102295	RAJEEV R	27/05/1985	E	56	56
6285	326591	RINOY M	27/05/1985	E	56	56
6286	142122	ANTONY THOMAS	28/05/1985	L	56	56
6287	319488	PRAJEESE P M	28/05/1985	E	56	56
6288	109184	AJAYA KUMAR P	30/05/1985	56	56	
6289	116415	ANOO P A S	30/05/1985	56	56	
6290	103653	RAGESH KUMAR S	30/05/1985	S C	56	56
6291	211627	SREEJITH B	30/05/1985	E	56	56
6292	104787	GOZIN PRAKASH L	31/05/1985	L	56	56
6293	173721	PRAVEEN KUMAR B M	31/05/1985	S C	56	56
6294	244956	ARUNKUMAR E D	01/06/1985	56	56	
6295	106210	GOKULKRISHNAN G N	02/06/1985	O B C	56	56
6296	126884	ABHILASH M	07/09/1985	56	56	
6297	301574	SANJEEV P	08/10/1985	56	56	
6298	346562	SANDEEP N	11/11/1985	E	56	56
6299	335193	SUJESH N S	01/12/1985	E	56	56
6300	332584	RANJITH K B	02/12/1985	O B C	56	56
6301	346975	PRAOBH DAS M	12/12/1985	56	56	
6302	221077	DILEEP KC	10/01/1986	E	56	56
6303	200403	REEJA V VLAJYAKUMAR	26/01/1986	56	56	
6304	296149	RAJESH P	01/02/1986	56	56	
6305	216683	SEBASTIAN A P	12/02/1986	L	56	56
6306	346259	PRAJEESE KOTTAY	18/02/1986	E	56	56
6307	291352	SANTHOSH KUMAR S	21/03/1986	O B C	56	56
6308	148247	REJITH R	27/03/1986	56	56	
6309	158211	MUKESH KUMAR CB	30/03/1986	E	56	56
6310	320779	BLJULA C K	10/04/1986	56	56	
6311	286756	JITHIN P V	11/04/1986	E	56	56
6312	236854	KRISHNAKUMAR K	12/04/1986	V	56	56
6313	244286	BEENAMOL T A	18/04/1986	S C	56	56
6314	335489	AJITHAL P S	20/04/1986	56	56	
6315	154704	SREEJITH S	01/05/1986	56	56	
6316	101903	JOHN V W	02/05/1986	L	56	56
6317	330799	SUBBESH R	04/05/1986	E	56	56
6318	340786	SAJINA P	08/05/1986	E	56	56
6319	190515	NITHAS B	12/05/1986	M	56	56
6320	101178	MANJU U	17/05/1986	O B C	56	56
6321	143716	UNNIKRISSHAN R P	20/05/1986	56	56	
6322	103039	VISHNU M S	21/05/1986	56	56	
6323	189679	ANEESH S	29/05/1986	56	56	
6324	266422	ARUN K MOHAN	30/05/1986	56	56	
6325	117952	ASHA S S	30/05/1986	56	56	
6326	179632	SURYANAND V	30/05/1986	56	56	
6327	280385	VINEETH K N	30/05/1986	56	56	
6328	181280	AKHILA A	31/05/1986	56	56	
6329	315205	DEENDAYAL S R	31/05/1986	56	56	
6330	150572	PRJU K L	31/05/1986	56	56	
6331	173942	MUHAMMED MUSTHAFAJ	14/11/1986	M	56	56
6332	138755	PREJITH S S	27/12/1986	56	56	
6333	320498	SREEKUMAR K	30/01/1987	E	56	56
6334	113170	BINI R	20/04/1987	O B C	56	56
6335	100854	JITHU V G	01/05/1987	O B C	56	56
6336	169165	MAHESH T	03/05/1987	56	56	
6337	326438	VIMEESH P K	08/05/1987	E	56	56
6338	217300	MURALI KRISHNAN V	10/05/1987	D	56	56
6339	289369	BINI K	15/05/1987	E	56	56
6340	351644	PRAKASAN M	16/05/1987	56	56	
6341	301602	SALINI S	16/05/1987	56	56	
6342	271529	SANOOP E S	18/05/1987	O B C	56	56
6343	320805	DJJEESH K				
6344	211175	AEINSE P J	24/05/1987	56	56	
6345	109443	VIPIN KUMAR R S	25/05/1987	L	56	56
6346	102365	PRAASANTH KUMAR S M	30/05/1987	N.A.I.	56	56
6347	104535	RENJITH S R	30/05/1987	N.A.I.	56	56
6348	350875	SAJEESE P V	30/05/1987	56	56	
6349	150599	ANAS S	31/05/1987	M	56	56
6350	221858	JISHNU H	31/05/1987	56	56	
6351	284891	HAREES N	26/09/1987	M	56	56
6352	351432	VISHNU NAMBOODIRI	V12/10/1987	56	56	
6353	121574	SHINOJ A R	18/11/1987	M	56	56
6354	101470	RATHEESH KUMAR S S	08/12/1987	56	56	
6355	349403	SREENATH K K	13/01/1988	56	56	
6356	154149	RIYAS MUHAMMED	JN 15/02/1988	M	56	56
6357	172403	AKHIL DAS M	14/04/1988	E	56	56
6358	201834	PRAOBH T P	23/04/1988	V	56	56
6359	141895	REJEESE S	20/05/1988	V	56	56
6360	184764	PRAASANTH KUMAR S	30/05/1988	56	56	
6361	115100	SREERAG V G	16/09/1988	56	56	
6362	273191	SUJITH P	26/09/1988	56	56	
6363	129537	AMAL VIJAY V R	01/11/1988	O B C	56	56
6364	127518	VIPIN O	28/12/1988	56	56	
6365	277560	SEETHA T K	03/05/1989	E	55	55
6366	292198	MUHAMMED ASARAF	PS10/05/1989	M	55	55
6367	279515	REKESH KUMAR P V	23/06/1989	V	55	55
6368	188119	R AVI CHANDAR G	30/05/1989	E	55	55
6369	330592	RAMESAN A C	01/04/1990	E	55	55
6370	260592	SADICK TA	02/04/1990	M	55	55
6371	314532	PRAOBH A P	08/05/1990	E	55	55
6372	351660	CHANDRAN P V	10/05/1990	V	55	55
6373	345125	VINODAN KARAKKAT	26/05/1990	E	55	55
6374	352043	PRAKASHAN PERUMPUNATH	27/09/1990	E	55	55
6375	276476	PRADEESH P M	13/02/1991	E	55	55
6376	139804	BLJU B	20/04/1991	E	55	55
6377	341123	SHAJI P V	21/04/1991	O B C	55	55
6378	328744	SREEJITHA	08/05/1991	E	55	55
6379	327336	DINESH MP	19/05/1991	E	55	55
6380	273003	SHIBU C S	20/05/1991	E	55	55
6381	238305	SUKUMARAN O R	22/05/1991	S C	55	55
6382	277571	NAVAS V M	24/05/1991	M	55	55
6383	340140	SATHIADASAN V V	29/05/1991	O B C	55	55
6384	182129	ZENATH M	30/05/1991	M	55	55
6385	156686	SAJEEV T	14/02/1992	V	55	55
6386	326468	AJAYAN MK	02/03/1992	E	55	55
6387	218140	SREENJAMOLE E P	12/03/1992	E	55	55
6388	319847	SUJI M	22/03/1992	E	55	55
6389	289403	BABU M	15/05/1992	E	55	55
6390	161092	RAKESH S	15/05/1992	O B C	55	55
6391	229186	SURESH C G	15/05/1992	S C	55	55
6392	207954	BABU R	24/05/1992	E	55	55
6393	222790	SAJITHOL K	24/05/1992	E	55	55
6394	246706	USHAKUMARY VS	24/05/1992	E	55	55
6395	324590	LALITA C	29/05/1992	M	55	55
6396	271623	SHAJU M K	29/05/1992	E	55	55
6397	231510	SIBY N THOMAS	13/12/1992	55	55	
6398	327652	SUNILKUMAR P	22/03/1993	E	55	55
6399	197856	MANJUNU KG	03/04/1993	S C	55	55
6400	316754	SASEENDRAN N P	15/04/1993	O B C	55	55
6401	126681	SINDHU P	20/04/1993	55	55	
6402	123527	PRAMOD KUMAR R	21/04/1993	V	55	55
6403	100324	VINOD N S	12/05/1993	55	55	
6404	142516	MANSOOR A	19/05/1993	M	55	55
6405	201351	JAYAKUMAR PT	20/05/1993	E	55	55
6406	198956	SREEKALAYAMMAL P	C21/05/1993	55	55	
6407	253444	REENA K M	22/05/1993	E	55	55
6408	231513	SANTHOSH KUMAR T	N24/05/1993	55	55	
6409	122560	SUNIL KUMAR M	24/05/1993	O B C	55	55
6410	206573	JAYESH M R	25/05/1993	E	55	55
6411	100920	JLJIN S	25/05/1993	L	55	55
6412	223890	MANESHKUMAR S	25/05/1993	55	55	
6413	189726	ANEESH BABU B	29/05/1993	55	55	
6414	280453	SAJEEV V B	31/05/1993	V	55	55
6415	183535	SHEEJA BEEGAM K M	31/05/1993	M	55	55
6416	266927	JANITHA KUMARI K R	04/04/1994	55	55	
6417	255272	BABU M T	15/04/1994	E	55	55
6418	260431	SANALKUMAR V S	15/04/1994	V	55	55
6419	353873	RAJENDRAN K	20/04/1994	V	55	55
6420	249513	SAJEEV K J	05/05/1994	55	55	
6421	196050	VINOD C G	10/05/1994	S C	55	55
6422	183852	JAW AHARNIZA BE	GUM16/05/1994	M	55	55
6423	321653	SATHIDEVI P P	20/05/1994	D	55	55
6424	110792	SREJA RANI G S	24/05/19			

6668	108467	MAHESWARI AMMA S R	17/05/1981	55	55
6669	166177	DILEEP M R	18/05/1981	55	55
6670	105503	SIVA PREETHA S	20/05/1981	E	55 55
6671	359818	SREELATHA K	20/05/1981	55	55
6672	226202	SUMESH SURENDRAN P	20/05/1981	E	55 55
6673	345827	BIJEESH P	24/05/1981	E	55 55
6674	175564	RAJEEV S	25/05/1981	OBC	55 55
6675	332481	SHALJU T	25/05/1981	55	55
6676	124897	ANEESH KUMAR B	26/05/1981	55	55
6677	103290	REJITH K R	27/05/1981	55	55
6678	232106	SARITHA GOPI	29/05/1981	E	55 55
6679	195551	AJITH C K	30/05/1981	55	55
6680	150167	GIREESH KUMAR K C	30/05/1981	E	55 55
6681	206977	SANGEETH JOB	30/05/1981	L	55 55
6682	298917	PRAMOD KUMAR P	31/05/1981	OBC	55 55
6683	148899	PRAVEEN K	31/05/1981	55	55
6684	286705	SURESH V	31/05/1981	55	55
6685	113399	SUDHEESH KUMAR R S	01/06/1981	S	55 55
6686	156541	RATHI CHANDRAN PC	22/07/1981	V	55 55
6687	328051	SOORAJ T K	19/08/1981	OBC	55 55
6688	215412	PRESANTH P	28/08/1981	55	55
6689	299923	VIPIN P P	13/09/1981	55	55
6690	244500	RETHEESH K V	02/10/1981	E	55 55
6691	285232	HEMA P	14/10/1981	55	55
6692	132537	RAJAGOPAL V	10/11/1981	55	55
6693	307901	MAHESH U P	12/12/1981	55	55
6694	176609	MUHAMMED ANSARNASAR	31/12/1981	M	55 55
6695	140328	MAHESH V L	28/01/1982	55	55
6696	157332	SUCHITHRA R	20/02/1982	E	55 55
6697	173648	SUNITHA A	06/03/1982	E	55 55
6698	139437	SREEJITH C K	21/03/1982	55	55
6699	150785	LATHIKA KUMARI SI	25/03/1982	OBC	55 55
6700	236469	SUDEEP T J	30/03/1982	55	55
6701	207651	GOPAKUMAR M	08/04/1982	D	55 55
6702	115249	SUMESH CHANDRAN V R	08/04/1982	55	55
6703	167231	SUFIKKAR H	12/04/1982	M	55 55
6704	235107	JOBYAUGUSTINE	14/04/1982	55	55
6705	211365	JAGADEESH P B	19/04/1982	OBC	55 55
6706	231812	JAYARAM N	20/04/1982	55	55
6707	132890	AJI R	21/04/1982	S	55 55
6708	315144	SIVADASAN P M	28/04/1982	E	55 55
6709	318900	RAJEEVAN A	01/05/1982	55	55
6710	116005	SANKAR S	02/05/1982	55	55
6711	221314	SUDHEESH S	02/05/1982	D	55 55
6712	284169	PRAVEEN KUMAR R	04/05/1982	E	55 55
6713	102510	SAJU J S	04/05/1982	OBC	55 55
6714	178936	BMU K V	05/05/1982	55	55
6715	204621	DIPUMON P	05/05/1982	S	55 55
6716	188256	SAJINI L K	10/05/1982	S	55 55
6717	243833	ANEESH P	12/05/1982	D	55 55
6718	136418	ARULKUMAR R	15/05/1982	E	55 55
6719	350774	CHITHRALEKHA P	18/05/1982	V	55 55
6720	304889	MOHAMMED SHAFI T	20/05/1982	M	55 55
6721	113861	ANEESH MV	21/05/1982	OBC	55 55
6722	248996	ANILKUMAR K G	21/05/1982	S	55 55
6723	227248	RAJEEV R	22/05/1982	55	55
6724	112851	REJI P	23/05/1982	NAL.	55 55
6725	340311	SUDHEER PARAMMAL	23/05/1982	OBC	55 55
6726	138650	SUDHEESH S	23/05/1982	OBC	55 55
6727	146611	BALU S NAIR	25/05/1982	55	55
6728	215174	SANJAINATH S	25/05/1982	S	55 55
6729	123898	SUDHEESH S S	25/05/1982	55	55
6730	133291	SUITH J G	25/05/1982	E	55 55
6731	199037	VIDYARANI M	25/05/1982	OBC	55 55
6732	218555	ABHILASH V	28/05/1982	E	55 55
6733	126547	DEEPA K S	28/05/1982	55	55
6734	146612	DEEPTHI A L	28/05/1982	E	55 55
6735	170798	JAYAKRISHNAN P	28/05/1982	V	55 55
6736	168486	SHAMNAD B	28/05/1982	M	55 55
6737	108113	VIPIN KUMAR C V	28/05/1982	E	55 55
6738	102701	KANIL K S	29/05/1982	V	55 55
6739	317771	LIBEESH A	30/05/1982	55	55
6740	142941	LIBINA DAS V D	30/05/1982	S	55 55
6741	301699	NOUSHAD MI T	30/05/1982	M	55 55
6742	113874	SREEJITH G S	31/05/1982	E	55 55
6743	112856	BOBIN V RAJ	06/06/1982	NAL.	55 55
6744	271688	SAJEEV K S	25/06/1982	E	55 55
6745	314712	JLU B	18/09/1982	55	55
6746	319711	MUHAMMED ABDURAHIMAN	21/10/1982	M	55 55
6747	182274	SAJANI A	22/10/1982	V	55 55
6748	114148	S WAPNA KUMARI M	02/11/1982	L	55 55
6749	285035	RANJIN RAJ V	09/11/1982	E	55 55
6750	219311	AJESH P	21/12/1982	S	55 55
6751	227489	ANISH JOHN	26/12/1982	OK	55 55
6752	296354	BALAN KUTTY V	01/01/1983	S	55 55
6753	342878	VLITH V	02/01/1983	55	55
6754	337903	HARIKUMAR V D	07/01/1983	55	55
6755	280548	GIREESH K V	13/01/1983	S	55 55
6756	217205	RENIJITH T C	02/02/1983	55	55
6757	129421	SREEJESH KUMAR S	03/02/1983	55	55
6758	228215	ANIL GOPINATH	05/02/1983	V	55 55
6759	152074	AJIMSHA S	10/02/1983	M	55 55
6760	148544	SUITH S R	23/02/1983	55	55
6761	159536	NAZEEMMA	27/02/1983	M	55 55
6762	234459	VINEETH VIJAYAN	15/03/1983	S	55 55
6763	352773	SAJISH T P	28/03/1983	OBC	55 55
6764	346518	NITHIN K	31/03/1983	55	55
6765	217675	AJIMON N R	02/04/1983	E	55 55
6766	145494	NITHEESH V K	05/04/1983	OK	55 55
6767	305175	SHALJU U K	17/04/1983	55	55
6768	286518	JAYAPRAKASH V	23/04/1983	55	55
6769	155752	ALAYA PRAKASH J	25/04/1983	55	55
6770	328944	RAPEEKH P M	30/04/1983	M	55 55
6771	314948	UNNIKRISHNAN K	30/04/1983	55	55
6772	208075	VINAYAN R	02/05/1983	OBC	55 55
6773	294619	ABDUL GAFAR A R	04/05/1983	M	55 55

6774	132013	SAJI KUMAR S	04/05/1983	55	55
6775	153718	SOURMYA LEKSHMI K S	07/05/1983	55	55
6776	221782	AJU ANTONY	10/05/1983	L	55 55
6777	324974	RAHMATH ALI M P	10/05/1983	M	55 55
6778	125970	KIRAN V K	12/05/1983	55	55
6779	169975	JAHAD J	13/05/1983	M	55 55
6780	329719	RAKESH K R	13/05/1983	55	55
6781	262323	LALPIN K P	14/05/1983	E	55 55
6782	110025	SOURMYA V	15/05/1983	E	55 55
6783	292053	ANUKUMAR K	17/05/1983	55	55
6784	221561	ISIASH VIMAL C G	18/05/1983	L	55 55
6785	316444	SUITH K	23/05/1983	E	55 55
6786	105273	ARUN KUMAR V S	24/05/1983	55	55
6787	143626	ABHILASH R	25/05/1983	55	55
6788	129432	RAJEEV KUMAR B	25/05/1983	55	55
6789	126275	ARUN KUMAR R O	26/05/1983	55	55
6790	102529	LNEESH DAS D	28/05/1983	L	55 55
6791	155763	SHAMEER KHAN S	28/05/1983	M	55 55
6792	338597	JOWHER P M	29/05/1983	M	55 55
6793	182799	JOPAN T	30/05/1983	OX.	55 55
6794	106679	PRAJEEH P S	30/05/1983	NAL.	55 55
6795	112613	RAJESH BN	30/05/1983	55	55
6796	139639	PRAKASH G	31/05/1983	55	55
6797	195878	UNNIKRISHNAN C J	31/05/1983	S	55 55
6798	304516	BEJOYT	01/06/1983	55	55
6799	111279	VIMAL KUMAR R	01/06/1983	55	55
6800	318379	BAVEESH K	13/09/1983	E	55 55
6801	206020	PRAVEEN KUMAR M	18/10/1983	V	55 55
6802	149591	JUJI KUMAR G	29/11/1983	OBC	55 55
6803	181233	VINEETHA GOPAL	14/12/1983	55	55
6804	295450	SAJAYAN N	15/12/1983	OBC	55 55
6805	348614	SUBEESH K	20/12/1983	55	55
6806	146021	ROSHIN S	27/01/1984	E	55 55
6807	111622	SANOQ K S	16/02/1984	S	55 55
6808	133622	SANDHYAKUMARI V	22/02/1984	55	55
6809	223802	MOHAMMED UNAISE A	28/02/1984	M	55 55
6810	162054	GREENDRAKUMAR S	05/03/1984	V	55 55
6811	312351	JOSHY V K	14/03/1984	55	55
6812	321090	PRADEEP KUMAR M	15/03/1984	55	55
6813	190654	RESMI R R	18/03/1984	55	55
6814	110341	AJITH KUMAR S	23/03/1984	E	55 55
6815	296989	SUDEEB B	23/03/1984	E	55 55
6816	134326	RENITH S	26/03/1984	E	55 55
6817	308522	NISHAD P P	06/04/1984	S	55 55
6818	287419	JASARAJ V	08/04/1984	M	55 55
6819	221344	ARUN V S	09/04/1984	E	55 55
6820	210530	SUITH A V	16/04/1984	E	55 55
6821	262334	JEENISH KUMAR M V	20/04/1984	D	55 55
6822	146897	UNNIKRISHNAN K	22/04/1984	55	55
6823	359321	JAYARAJAN K	23/04/1984	55	55
6824	187206	RAJITHA KUMARI P R	02/05/1984	55	55
6825	170820	IRSHAD S	05/05/1984	M	55 55
6826	130222	KRISHNA KUMAR T J	05/05/1984	E	55 55
6827	123677	SOURMYA S MOHAN	06/05/1984	NAL.	55 55
6828	104749	ANITHA	07/05/1984	55	55
6829	192311	VISWALEKHA VS	11/05/1984	V	55 55
6830	251381	SIVAKUMAR D	16/05/1984	S	55 55
6831	289025	PRADEESH P	17/05/1984	E	55 55
6832	266704	RATHEESH KUMAR T P	19/05/1984	E	55 55
6833	123382	MANJUSHA S	20/05/1984	55	55
6834	185350	MANUKUMAR M M	20/05/1984	55	55
6835	111963	VIPIN T G	20/05/1984	L	55 55
6836	297617	SUDHEESH KUMAR K	23/05/1984	E	55 55
6837	245368	DIVYA P D	27/05/1984	E	55 55
6838	275864	LJO JOSEPH E	28/05/1984	L	55 55
6839	320753	PRADEEP PG	30/05/1984	55	55
6840	173186	HARIJITH H	31/05/1984	D	55 55
6841	126023	MIDHUN P	31/05/1984	E	55 55
6842	155483	REMYA SS	31/05/1984	55	55
6843	283911	PRASANTH R	19/09/1984	S	55 55
6844	207453	SREEJESH S	12/11/1984	E	55 55
6845	296398	SAJITH P	17/11/1984	55	55
6846	347219	RAJESH V V	05/01/1985	55	55
6847	211415	SANEESHKUMAR V S	06/01/1985	S	55 55
6848	228942	HEMA G NAIR	16/01/1985	55	55
6849	307128	ABOOBACKER K	27/02/1985	M	55 55
6850	294739	ANSAR BABU T	05/03/1985	M	55 55
6851	353821	SREENATH M C	26/03/1985	55	55
6852	159131	SHLOU B	27/03/1985	L	55 55
6853	207191	DEBESH K C	30/03/1985	D	55 55
6854	162743	RESMI I V	30/03/1985	55	55
6855	170521	RAJALEKSHMI L R	02/04/1985	S	55 55
6856	147995	NANDAKUMAR G NAIR	16/04/1985	55	55
6857	295121	BASHEER K	19/04/1985	M	55 55
6858	184913	SHIBU G	25/04/1985	55	55
6859	104046	RAJEEV R P	30/04/1985	55	55
6860	118329	ANVEER E	01/05/1985	M	55 55

7095	282898	KRISHNAKUMAR N	25/02/1977	OBC	54	54
7096	170165	MUNEER A	09/03/1977	M	54	54
7097	339801	SASSY T R	22/03/1977	E	54	54
7098	129326	DEEPA D A	23/03/1977	54	54	
7099	184808	SREELAL S	01/04/1977	54	54	
7100	212320	SHAJI K K	08/04/1977	SC	54	54
7101	208209	SURESH KUMAR S	12/04/1977	E	54	54
7102	341776	JAYAN P K	25/04/1977	E	54	54
7103	328504	SABARINATH A K	29/04/1977	54	54	
7104	107836	JOY GS	07/05/1977	L	54	54
7105	143851	JAYA KUMAR M	10/05/1977	NAL	54	54
7106	136543	SUNILKUMAR C R	10/05/1977	E	54	54
7107	165943	SHARY T	13/05/1977	L	54	54
7108	328151	GIREESH P	18/05/1977	54	54	
7109	153622	SLJI MDL V D	20/05/1977	54	54	
7110	348505	RAJESH K K	26/05/1977	54	54	
7111	230896	BINOJ B CHANDRAN	27/05/1977	54	54	
7112	171464	NIMESH KUMAR V	30/05/1977	E	54	54
7113	224420	S N P N KUMARI V	30/05/1977	54	54	
7114	282511	VLJAYAKUMARAN A	30/05/1977	E	54	54
7115	156240	ANILKUMAR K M	31/05/1977	V	54	54
7116	185579	GIRILAL V	31/05/1977	54	54	
7117	314608	SUDHEERAN M	31/05/1977	54	54	
7118	199406	PREETHI S	01/06/1977	E	54	54
7119	287648	PRAKASAND KUMAR MT	20/06/1977	54	54	
7120	343412	NIMESH N C	12/07/1977	E	54	54
7121	299855	FIROZ T T	18/07/1977	M	54	54
7122	300760	PRAKASAN K V	06/01/1978	E	54	54
7123	129032	SAJITHA RANI M G	12/01/1978	54	54	
7124	301874	PRAMOD P P	29/01/1978	E	54	54
7125	235062	SHINEKUMAR M	06/03/1978	V	54	54
7126	338887	BABU V	18/03/1978	54	54	
7127	336154	SANTHOSH K S	28/03/1978	54	54	
7128	115174	PRADEEP V NAIR	31/03/1978	54	54	
7129	327236	ANEESH K	01/04/1978	D	54	54
7130	278234	MANOJ K K	07/04/1978	54	54	
7131	236391	PRAJEESH V K	16/04/1978	E	54	54
7132	266605	JALINI M	26/04/1978	54	54	
7133	331412	PRAHEESH P	01/05/1978	OBC	54	54
7134	262900	EBRAHIM K M	02/05/1978	M	54	54
7135	293398	THOMSON K VARGHESE	03/05/1978	54	54	
7136	328281	SUDHEER KUNNUMMAL	05/05/1978	OBC	54	54
7137	175776	LETHA L	06/05/1978	D	54	54
7138	287150	RAJESH CK	08/05/1978	SC	54	54
7139	139949	SHAJAHAN A	13/05/1978	M	54	54
7140	273952	SHYAMA K K	15/05/1978	E	54	54
7141	219503	SVANKUMAR S	17/05/1978	E	54	54
7142	315095	PRAHEESHKUMAR V P	20/05/1978	54	54	
7143	305984	VINOD KUMAR K	20/05/1978	V	54	54
7144	350137	RAJAN P	21/05/1978	54	54	
7145	150110	LIBEESH KUMAR J S	25/05/1978	E	54	54
7146	319391	VIJAYARAJ K T	25/05/1978	54	54	
7147	265462	SRELEKHA K A	28/05/1978	54	54	
7148	202213	SIVAPRABHATH S	29/05/1978	54	54	
7149	113312	BIJUMOL S	30/05/1978	L	54	54
7150	143493	SHAFI M N	30/05/1978	M	54	54
7151	231762	ABHILASH T M	27/06/1978	54	54	
7152	110863	ARCHANA S S	28/06/1978	54	54	
7153	331417	PRAHEESH P T	28/06/1978	SC	54	54
7154	337208	BIJOSH V G	26/07/1978	OBC	54	54
7155	348523	SUMESH M K	26/08/1978	54	54	
7156	340751	ANIL V	02/11/1978	E	54	54
7157	111853	SHIBU WILSON	24/12/1978	OX	54	54
7158	292276	SOMAN M	05/01/1979	E	54	54
7159	227449	NITHEESH SATHYAN	20/01/1979	SC	54	54
7160	237821	SOJI P M	31/01/1979	54	54	
7161	304986	ANISH KUMAR K P	19/02/1979	SC	54	54
7162	196103	MANOJ S	27/02/1979	54	54	
7163	350143	MADHU C	04/03/1979	E	54	54
7164	254579	KISHORE T K	05/03/1979	E	54	54
7165	167201	RENIJITH V	08/03/1979	54	54	
7166	322249	GOPINATHAN C K	16/03/1979	OBC	54	54
7167	299173	PRADEEP N	01/04/1979	54	54	
7168	257950	ANU K KUTTAPPAN	02/04/1979	SC	54	54
7169	228166	BINU APPUKUTTAN	04/04/1979	SC	54	54
7170	164830	HARI SANKAR C H	05/04/1979	OBC	54	54
7171	118746	SUMA S A	10/04/1979	54	54	
7172	243072	REMESH MANI	23/04/1979	E	54	54
7173	309056	SREESANTH E C	28/04/1979	E	54	54
7174	190409	SUDHEESHKUMAR G	01/05/1979	54	54	
7175	182732	PRADEEPAKUMAR	05/05/1979	54	54	
7176	208244	THANKARAJ PAVITHRAN	08/05/1979	E	54	54
7177	154259	VLJAYAKUMAR B	10/05/1979	SC	54	54
7178	322519	SHIJU P P	19/05/1979	E	54	54
7179	217881	ANITHAKUMARI I	20/05/1979	54	54	
7180	153351	MANOJ S	20/05/1979	E	54	54
7181	184167	SHAJI S	20/05/1979	M	54	54
7182	246736	SURESH V B	20/05/1979	E	54	54
7183	198999	SYAM S	20/05/1979	V	54	54
7184	100969	BINOJ P S	23/05/1979	54	54	
7185	127313	ARCHANA NAIR R	24/05/1979	54	54	
7186	112789	ANILKUMAR R	25/05/1979	54	54	
7187	144561	ARUN KUMAR R S	25/05/1979	54	54	
7188	190216	MANIKANDAN S	27/05/1979	54	54	
7189	319641	SUDHEESH M T	29/05/1979	OBC	54	54
7190	117550	MANOJ S S	30/05/1979	54	54	
7191	228173	MANURAJ N	30/05/1979	E	54	54
7192	134982	SURJITH T	30/05/1979	E	54	54
7193	214285	SANIL V	31/05/1979	E	54	54
7194	253288	XAVIER ANUP C T	24/07/1979	L	54	54
7195	262689	ANEESH KUMAR K S	30/07/1979	54	54	
7196	245890	DILEEPAKUMAR B	08/11/1979	E	54	54
7197	201269	JAYESH KUMAR PR	22/01/1980	54	54	
7198	262690	RAJESH V P	25/01/1980	54	54	
7199	247356	GEORGE SEBASTIAN	03/02/1980	54	54	
7200	222886	SOORYA R	16/02/1980	D	54	54
7201	269178	ARUNKUMAR K A	17/02/1980	E	54	54
7202	199005	MANU T S	26/02/1980	54	54	
7203	204264	RAVI KUMAR R	15/03/1980	54	54	
7204	337558	SUMESH P V	19/03/1980	54	54	
7205	162286	SHEEJAKUMARI J	06/04/1980	54	54	
7206	329665	VINEESH KUMAR M V	10/04/1980	SC	54	54
7207	164265	SALJU N	21/04/1980	OBC	54	54
7208	237380	SHIJO GEORGE	22/04/1980	54	54	
7209	189784	HARI KUMAR G	25/04/1980	54	54	
7210	292969	ANIL KUMAR K	01/05/1980	E	54	54
7211	242500	BINOBHAT	02/05/1980	E	54	54
7212	185044	ARUNKUMAR K	05/05/1980	54	54	
7213	118260	MANJU R S	05/05/1980	54	54	
7214	123596	SANTHOSHKUMAR C	05/05/1980	54	54	
7215	337030	BINU K G	11/05/1980	E	54	54
7216	196388	SREEJITH P	14/05/1980	54	54	
7217	171506	ABDAL SATHAR A	15/05/1980	M	54	54
7218	134427	RENUJINI S	15/05/1980	V	54	54
7219	139199	AJITH P	18/05/1980	54	54	
7220	125486	BINU R S	18/05/1980	54	54	
7221	132734	KRISHNA KUMAR K R	19/05/1980	SC	54	54
7222	195412	LEKHA S NAIR	19/05/1980	54	54	
7223	109960	PREM DAS P S	20/05/1980	OBC	54	54
7224	172008	RENITH B	20/05/1980	54	54	
7225	359233	REMA K	25/05/1980	54	54	
7226	195093	SAJI KUMAR G	25/05/1980	54	54	
7227	124559	SHIBU K R	25/05/1980	OBC	54	54
7228	182743	SREEKUMAR V S	25/05/1980	54	54	
7229	301494	ABDU RASHID V	28/05/1980	M	54	54
7230	111230	BABYJOHNY S	28/05/1980	L	54	54
7231	273615	LINCENON THOMAS	28/05/1980	54	54	
7232	186873	AJMALKHAN S	30/05/1980	M	54	54
7233	164626	ANILKUMAR Y	30/05/1980	E	54	54
7234	193381	JITJI GOPAL	30/05/1980	V	54	54
7235	273718	PRADEEP M G	30/05/1980	OBC	54	54
7236	177808	ABHILASH S	31/05/1980	54	54	
7237	166704	SHERIN J GEORGE	31/05/1980	L	54	54
7238	115216	SANTHOSH S S	01/06/1980	SC	54	54
7239	286509	PRAJOSH K G	05/06/1980	E	54	54
7240	291455	SUDEEP C	17/06/1980	54	54	
7241	106634	RINI C K	30/06/1980	54	54	
7242	356928	VIDYADHARAN P	08/08/1980	V	54	54
7243	115217	JITI JAMES J S	15/08/1980	NAL	54	54
7244	223121	MANJUSHA G S	27/10/1980	54	54	
7245	342279	SMINEESH U	02/12/1980	OBC	54	54
7246	192461	SREEKUMAR V	14/12/1980	V	54	54
7247	133258	PRATHAP CHANDRAN TV	01/01/1981	54	54	
7248	300592	JINIL M P	26/01/1981	SC	54	54
7249	281828	SHAJU S T	28/01/1981	E	54	54
7250	331465	BIJESH K S	30/01/1981	54	54	
7251	256076	SHINO THOMAS	01/02/1981	54	54	
7252	311797	DIVYA K	10/02/1981	E	54	54
7253	115963	SREEJITH S G	14/02/1981	E	54	54
7254	160952	RENJITH R	21/02/1981	54	54	
7255	228688	SMITHA M G	21/02/1981	SC	54	54
7256	282585	SUDHAKARAN S	25/02/1981	54	54	
7257	294124	JAYAN K	07/03/1981	54	54	
7258	338896	ROOPESH P K	10/04/1981	54	54	
7259	116910	JYOTHI KUMAR A V	12/04/1981	V	54	54
7260	328895	PRAJEESH KUMAR P	13/04/1981	E	54	54
7261	156283	DINESH D	15/04/1981	E	54	54
7262	255128	SUBINSON C K	16/04/1981	SC	54	54
7263	306472	MOHAN DAS M	20/04/1981	SC	54	54
7264	116314	MANOJKUMAR V	27/04/1981	E	54	54
7265	341175	SAJU P P	30/04/1981	E	54	54
7266	116912	BINU P	05/05/1981	54	54	
7267	192864	MANJU MATHREW	05/05/1981	54	54	
7268	265109	ANOOB M A	08/05/1981	M	54	54
7269	299739	FIROSE BASU P	10/05/1981	M	54	54
7270	113834	NOOJU S	10/05/1981	OBC	54	54
7271	109978	RETHEESHKUMAR K	10/05/1981	V	54	54
7272	222300	LATHAN P V	11/05/1981	L	54	54
7273	115973	ANIL S	15/05/1981	NAL	54	54
7274	3507					

7529 212783 ARCHANA S	04/05/1986	D	54	54			
7530 243772 MAHADEVAN M S	04/05/1986	OB	C54	54			
7531 287453 RADHAKRISHNAN M	15/05/1986	E	54	54			
7532 173225 SURESH R	15/05/1986	E	54	54			
7533 211783 RAJESH S	20/05/1986	E	54	54			
7534 289058 R ATHEESH K	20/05/1986	E	54	54			
7535 174374 REJITHA R	20/05/1986	S	C	54	54		
7536 290954 SANTHOSH K	23/05/1986	E	54	54			
7537 141853 SUBHASH S P	24/05/1986	E	54	54			
7538 175059 ADARSH BHASKAR	25/05/1986	V	54	54			
7539 224833 DHANYA R	25/05/1986	E	54	54			
7540 171065 MAHESH KUMAR B	25/05/1986	E	54	54			
7541 147561 RAHUL R C	25/05/1986	OB	C54	54			
7542 223827 REMYA R S	25/05/1986	OB	C54	54			
7543 210973 REJEESH C R	26/05/1986	E	54	54			
7544 179030 VISHNU G S	26/05/1986	E	54	54			
7545 112925 R ATHEESH R J	27/05/1986	E	54	54			
7546 239878 PRASANT P NAIR	28/05/1986	E	54	54			
7547 173486 AJITH KUMAR S M	30/05/1986	V	54	54			
7548 275759 RAJEESH N R	30/05/1986	D	54	54			
7549 206033 RAKEESH K R	30/05/1986	E	54	54			
7550 165203 REKHA C S	30/05/1986	E	54	54			
7551 148264 MAHESH P	31/05/1986	E	54	54			
7552 162125 RAJEV R	31/05/1986	E	54	54			
7553 277704 MANGALANAND L K	09/07/1986	E	54	54			
7554 288774 SAJEEV S	15/08/1986	E	54	54			
7555 230578 NIDHEESH K S	25/09/1986	E	54	54			
7556 284198 VIMODKUMAR V	30/10/1986	E	54	54			
7557 156640 ANU PRIYANGA R	04/11/1986	E	54	54			
7558 337989 SUTTH P N	15/11/1986	E	54	54			
7559 105854 VISHNU R S	15/11/1986	E	54	54			
7560 222128 SARATH C S	10/12/1986	E	54	54			
7561 257786 JLS VARGHESE	19/12/1986	E	54	54			
7562 135139 PRASANTH UDAYAKUMAR	05/01/1987	E	54	54			
7563 356765 MANEESH K V	06/01/1987	E	54	54			
7564 163588 SARI S P	12/01/1987	E	54	54			
7565 125693 VAKINI V	10/03/1987	E	54	54			
7566 137752 ANOOP G T	05/04/1987	E	54	54			
7567 151559 PRASEEDA S	12/04/1987	V	54	54			
7568 324564 NIJU PM	04/05/1987	M	54	54			
7569 116756 R ATHEESH R	05/05/1987	E	54	54			
7570 126098 REJIN R	07/05/1987	E	54	54			
7571 321815 SAJEER K K	07/05/1987	M	54	54			
7572 128652 SHAJU S NAIR	10/05/1987	E	54	54			
7573 152655 ANOOP S	15/05/1987	E	54	54			
7574 114859 LINU RAJ M S	19/05/1987	E	54	54			
7575 124453 ASIF AHAMMED	20/05/1987	M	54	54			
7576 108922 SANDEEP U S	21/05/1987	E	54	54			
7577 139054 SAMPATH S	25/05/1987	OB	C54	54			
7578 139755 SHIBU A	25/05/1987	E	54	54			
7579 152190 AJITH KUMAR S S	30/05/1987	E	54	54			
7580 105125 ANEESH R V	30/05/1987	L	54	54			
7581 117070 KANNAN M S	30/05/1987	E	54	54			
7582 156959 LAVANYA T	30/05/1987	E	54	54			
7583 289373 RANJITH KUMAR R	31/05/1987	E	54	54			
7584 188387 SAJIN MATHEW	31/05/1987	E	54	54			
7585 130698 PRADEEP C P	14/06/1987	E	54	54			
7586 156659 REVATHY R KRISHNAN	19/06/1987	E	54	54			
7587 296463 VINEETH V	30/08/1987	E	54	54			
7588 168163 SREERAJ T	14/10/1987	E	54	54			
7589 208723 RUPESH T R	05/12/1987	E	54	54			
7590 129237 ABHJIITH V K	24/12/1987	E	54	54			
7591 162154 ARUN A	27/12/1987	E	54	54			
7592 190502 SHAMMY V HYDERALI	12/01/1988	M	54	54			
7593 118830 PRAVEEN G P	07/04/1988	V	54	54			
7594 152448 VINU V A	20/04/1988	E	54	54			
7595 132632 ARCHANA S	01/05/1988	V	54	54			
7596 125050 HAREESH T V	15/05/1988	E	54	54			
7597 151904 SYAM M S	15/05/1988	E	54	54			
7598 144477 ARUNCHANDRAN C L	20/05/1988	OB	C54	54			
7599 221423 JAYAKRISHNAN S	20/05/1988	V	54	54			
7600 319018 AKHILRAG K C	21/05/1988	OB	C54	54			
7601 191944 RENJITH R	23/05/1988	E	54	54			
7602 219425 REMYA RAJ B	24/05/1988	E	54	54			
7603 108702 ALEX ABRAHAM SAMUEL	25/05/1988	N.A.I.	54	54			
7604 144487 ANNAND P S	25/05/1988	E	54	54			
7605 130727 NANDAN P V	25/05/1988	E	54	54			
7606 158265 AKHIL R S	30/05/1988	E	54	54			
7607 253700 VISHNU M A	30/05/1988	D	54	54			
7608 189708 ACHUTHAN V S	31/05/1988	E	54	54			
7609 184765 ARUN P S	31/05/1988	E	54	54			
7610 147318 VISHNU M A	31/05/1988	E	54	54			
7611 273188 REMESH P	11/06/1988	E	54	54			
7612 184493 NAIR VISHWARAJ BABU	12/08/1988	OB	C54	54			
7613 172181 RAJMOHANAN D	09/02/1969	E	53	53			
7614 347417 M ATHAI K M	01/05/1969	E	53	53			Provisional
7615 148326 ANITHA S	02/05/1969	E	53	53			
7616 300849 JAYAPRAKASH T	20/05/1969	OB	C53	53			
7617 135202 SHAM KUMAR K	20/05/1969	E	53	53			
7618 178780 JAYAPREKASH V	30/05/1969	OB	C53	53			
7619 278558 SOBENDRAN KV	30/05/1969	S	C	53	53		
7620 197985 VENUGOPAL N	16/02/1970	S	C	53	53		
7621 332827 SASI T V	01/05/1970	V	53	53			
7622 223679 SUDHA R	03/05/1970	OB	C53	53			
7623 286646 THARANADH K K	22/05/1970	S	C	53	53		
7624 197848 SASI S	28/05/1970	OB	C53	53			
7625 215072 RAJESH KUMAR P J	30/05/1970	V	53	53			
7626 136306 USHAKUMARI K	24/01/1971	OB	C53	53			
7627 129264 SURESH KUMAR K	07/03/1971	E	53	53			
7628 205044 BALJUNADH T V	10/03/1971	E	53	53			
7629 254195 JAYAPRAKASH NARAYANAN	01/04/1971	OB	C53	53			
7630 327641 R AVEENDRAN T	19/04/1971	E	53	53			
7631 308321 MUHAMMADALI KONNALAT	03/05/1971	M	53	53			
7632 132147 PRADEEP P J	20/05/1971	V	53	53			
7633 344924 RANJITH KUMAR							
7634 325535 VIJAYAN K	22/05/1971	E	53	53			
7635 220845 BIJU T S	24/05/1971	E	53	53			
7636 102411 RAJEV KUMAR B	30/05/1971	E	53	53			
7637 303396 SREJITH K	30/05/1971	E	53	53			
7638 159689 BIJUMON B	19/01/1972	E	53	53			
7639 248134 MANOJ K T	20/03/1972	S	C	53	53		
7640 354671 MURALEEDHARAN R	02/04/1972	OB	C53	53			
7641 141010 R M I KUMAR G N	01/05/1972	E	53	53			
7642 312772 REMESHAN KT	12/05/1972	OB	C53	53			
7643 245609 THOMAS C J	12/05/1972	Ox.	53	53			
7644 305085 RAJAN P	15/05/1972	S	C	53	53		
7645 315042 JAYAN N	17/05/1972	E	53	53			
7646 119013 SARITH RAJ K P	19/05/1972	E	53	53			
7647 320204 MANOJ KUMAR M	20/05/1972	E	53	53			
7648 329157 DEEJAI M	21/05/1972	E	53	53			
7649 203249 SUDHA K N	25/05/1972	E	53	53			
7650 204039 USHADEVI M K	25/05/1972	E	53	53			
7651 230411 JIJIMON A K	28/05/1972	E	53	53			
7652 163651 SURESH KUMAR S	31/05/1972	E	53	53			
7653 136113 RAMAPURAM BIJU S	00/10/1972	L	53	53			
7654 156190 RAJESH R	14/08/1972	E	53	53			
7655 272654 JOBY E J	02/01/1973	E	53	53			
7656 273597 SANTHOSH P V	08/01/1973	E	53	53			
7657 209472 SHEEBA P S	17/01/1973	E	53	53			
7658 342750 SURESH M P	18/02/1973	E	53	53			
7659 301855 HAMZA P	04/03/1973	M	53	53			
7660 351879 GOVINDAN OK	16/04/1973	V	53	53			
7661 359124 PRASAD C	16/04/1973	E	53	53			
7662 341625 DINESAN PATTU VALAPPIL	17/04/1973	OB	C53	53			
7663 318435 DINESAN PP	22/04/1973	E	53	53			
7664 104369 BIJU S	03/05/1973	E	53	53			
7665 342061 PRADEEPT	12/05/1973	E	53	53			
7666 222204 SAJEEV KUMAR P G	20/05/1973	V	53	53			
7667 145387 DINESH P R	21/05/1973	E	53	53			
7668 124494 UMA UNNIKRIISHNAN	23/05/1973	E	53	53			
7669 205464 JAYARAJ S	24/05/1973	D	53	53			
7670 333813 PRADEEP C	27/05/1973	E	53	53			
7671 120224 SOFIA A	31/05/1973	M	53	53			
7672 135228 VINILKUMAR B	31/05/1973	OB	C53	53			
7673 300164 KAJA MOHI NUDHEEN P	01/08/1973	M	53	53			
7674 147932 GEETHA G	22/10/1973	E	53	53			
7675 210289 NAUFAL T E	11/12/1973	M	53	53			
7676 276517 SANTHOSH K S	15/02/1974	E	53	53			
7677 118719 LISSY R	12/03/1974	E	53	53			
7678 326477 SAJEEVAN C	12/03/1974	E	53	53			
7679 216468 SAJAN M P	22/03/1974	E	53	53			
7680 335027 SREELATHA V A	05/04/1974	E	53	53			
7681 209975 SEBASTIAN T T	15/04/1974	L	53	53			
7682 243379 PRASAD KUMAR K R	18/04/1974	E	53	53			
7683 317998 SURESH KUMAR T	24/04/1974	OB	C53	53			
7684 245286 ANEESH KUMAR P S	10/05/1974	E	53	53			
7685 202880 LATHA N G	10/05/1974	E	53	53			
7686 318761 SHEEJA THEKKE KOTTEL	14/05/1974	E	53	53			
7687 189973 BABUKUMARAN PILLAI K	15/05/1974	E	53	53			
7688 145640 MADHU S	18/05/1974	E	53	53			
7689 292564 SATHESAN M	22/05/1974	E	53	53			
7690 166066 ASALATHA S	24/05/1974	V	53	53			
7691 145644 ABHILASH C V	25/05/1974	OB	C53	53			
7692 167324 PRASANNA B	25/05/1974	E	53	53			
7693 137518 SHIHABUDEEN M	25/05/1974	M	53	53			
7694 264305 SUJATHA C P	27/05/1974	OB	C53	53			
7695 168826 ALEX GEORGE	28/05/1974	E	53	53			
7696 165271 MADHU ROMEO S	30/05/1974	L	53	53			
7697 266128 VINESH THANKAPPAN	30/05/1974	E	53	53			
7698 281636 AJAYAKUMAR P	10/09/1974	E	53	53			

**CLERK/CASHIER
DISTRICT CO-OPERATIVE BANK
KOLLAM
04-12-2009**

സാധ്യതാ ലിസ്റ്റിലെ മെയിൻ ലിസ്റ്റിൽ ഉൾപ്പെടുത്താവുന്ന ഉദ്യോഗാർത്ഥിയുടെ ഏറ്റവും കുറഞ്ഞ മാർക്ക്- 83

LIST - I
(Direct Recruitment - Category No.20/2006)

MAIN LIST					
100008	PH 100064	100070	100083	100166	100239
100252	100259	100287	100296	100337	100338
100368	100380	100411	100505	100521	100581
100599	100602	100637	100654	100762	100763
100815	100831	100847	100859	100905	100916
100959	100967	101031	101107	101149	101157
101204	PH 101206	PH 101210	101240	101245	101254
101293	101306	101361	101383	101461	101474
101520	101524	101528	101529	101555	101560
101604	101629	101749	101758	101792	101801
101827	101846	101876	102005	102012	102013
102159	102165	102176	102207	102224	102235
102255	102295	102320	102329	102363	102401PH
102704	102780	102955	103006	103062	103082
103139	103150	103193	103200	103230	103261
103262	103265	103515	103547	103568	103569
103578	103647	103801	103829	103840	103865
103924	104003	104006	104088	104102	104107
104113	104118	104168	104233	104247	104278
104287	104311	104362	104402 PH	104413	104478
104495	104497	104505	104523	104526	104555
104606	104612	104616	104796	104858	104907
104925	104940	104956	104957	104980	105034
105081	105132	105162	105212	105322	105349
105378	105389	105406	105493	105537	105608
105655	105713				

SUPPLEMENTARY LISTS

1. EZHAVA					
100041	100050	100087	100088	100231	100371
100536	100570	100594	100753	100865	100885
101071	101080	101207 PH	101211	101248	101284
101285	101295	101296	101299	101307	101360
101453	101545	101725	101803	101823	101872
101924	101933	102172	102261	102290	102302
102379	102418	102504	102530	102668	102715
102751	102833	102849	102907	102965	103023
103078	103135	103194	103296	103360	103401
103436	103572	103658	103896	103931	104263
104366	104570	104722	104958	105216	105271
105314	105345	105473	105556	105570	105599
105675	105683	105709	105720	105972	105993

2. SCHEDULED CASTE

100035	100072	101208 PH	101216	101269	101492
101874	101993	102027	102149	102279	102701
103050	103218	103377	103412	103539	103603PH
103735	103742	103818	103874	103957	103984
104129	104188	104250	104276	104304	104387
104504	104576	104990	105026	105140	105193
105223	105289	105313	105315	105335	105651
105765	105804				

3. SCHEDULED TRIBE

102908	102980	105813	105948		
--------	--------	--------	--------	--	--

4. MUSLIM

100037	100049	100051	100092	100144	100210
100334	100363	100449	100461	100614	100652
100693	100772	100790	101112	101199	101205PH
101214	101292	101381	101467	101494	101509
101538	101622	101657	101747	101806	101855
101977	102019	102183	102307	102442	102486
102512	102721	102732	102804	102830	102850
103162	103182	103183	103225	103282	103575
103866	104141	104213	104244	104357	104498
104628	104704	104953	105009	105024	105077
105098	105207	105269	105463	105708	105719

5. LATIN CATHOLIC

100015	100082	100217	100223	100502	100658
100757	100883	100897	101042	101092	101282
101326	101501	101994	102177	102232	102306
102472	104530	105855			

6. O.B.C

100012PH	100280	100289	100460	100621	101220
101352	101610	101764	101783	102137	102163
102272	102569	102891	102938	103691	103995
104517	104568	104974	105143		

7. VISWA KARMA

100837	100887	101537	101871	102160	102345
102431	103466	104011	104318	104335	104571
104699	104754	104816	105008	105933	

8. SIUC NADAR/A.I

100691	102292	102443	102452	102469	102748
--------	--------	--------	--------	--------	--------

9. O.X

100225	100851	102089	103487	105831	105996
--------	--------	--------	--------	--------	--------

10. DHEEVARA

102874	103060	103280	105469	105823	105943
--------	--------	--------	--------	--------	--------

LIST II

(Direct Recruitment from eligible employees of Member Societies/
Primary Cooperative Societies affiliated to District Co-operative
Bank - Category No.21/2006)

MAIN LIST

200001 PH	200002 PH	200003	200004	200005	200006
200007	200008	200010	200011	200013	200015
200016	200017	200019	200020	200022	200026
200027	200028	200029	200030	200035	200037
200038	200039	200040	200041	200042	200043
200044	200047	200049	200050	200051	200053
200054	200055	200057	200058	200059	200060
200063	200066	200067	200068	200069	200070
200071	200072	200075	200077	200078	200080
200080	200081	200082	200083	200085	200086
200089	200091	200093	200094	200095	200096
200100	200101	200103	200104	200105	200106
200107	200108	200109	200110	200111	200112
200113	200114	200115	200117	200118	200121
200122	200124	200125	200126	200127	200128
200129	200130	200131	200132	200134	200136
200138	200140	200141	200143	200144	200147
200148	200149	200152	200156	200159	200160
200161	200163	200165	200166	200167	200169
200170	200172	200173	200174	200175	200177
200179	200180	200181	200182	200183	200184

200186	200187	200188	200189	200190	200191
200192	200196	200198	200199	200201	200204
200205	200206	200207	200208	200209	200210
200211	200216	200217	200218	200219	

1. EZHAVA

200024	200120	200146	200153	200157	200195
--------	--------	--------	--------	--------	--------

2. SCHEDULED CASTE

200036	200045	200048	200116	200178	200213
--------	--------	--------	--------	--------	--------

3. SCHEDULED TRIBE

200036	200045	200048	200116	200178	200213
--------	--------	--------	--------	--------	--------

4. MUSLIM

200036	200045	200048	200116	200178	200213
--------	--------	--------	--------	--------	--------

5. LATIN CATHOLIC

200036	200045	200048	200116	200178	200213
--------	--------	--------	--------	--------	--------

6. O.B.C.

200036	200045	200048	200116	200178	200213
--------	--------	--------	--------	--------	--------

7. VISWA KARMA

200036	200045	200048	200116	200178	200213
--------	--------	--------	--------	--------	--------

8. SIUC NADAR/A.I

200036	200045	200048	200116	200178	200213
--------	--------	--------	--------	--------	--------

9. O.X

200036	200045	200048	200116	200178	200213
--------	--------	--------	--------	--------	--------

10. DHEEVARA

200036	200045	200048	200116	200178	200213
--------	--------	--------	--------	--------	--------

CLERK/CASHIER

**DISTRICT CO-OPERATIVE BANK
PATHANAMTHITTA
11-12-2009**

സാധ്യതാ ലിസ്റ്റിലെ മെയിൻ ലിസ്റ്റിൽ ഉൾപ്പെടുത്താവുന്ന ഉദ്യോഗാർത്ഥിയുടെ ഏറ്റവും കുറഞ്ഞ മാർക്ക്- 56

LIST - I
(Direct Recruitment - Category No.20/2006)

MAIN LIST					
100004	100007	100010	100017	100045	100050
100052	100060	100062	100063	100064	100073
100077	100078	100079	100160	100162	100184
100197	100206	100224	100272	100274	100277
100280	100296	100302	100310	100325	100337
100338	100343	100352	100357	100358	100360
100363	100365	100377	100386	100395	100403
100405	100417	100422	100423	100466	100506
100507	100511	100526	100527	100543	100549
100552	100558	100578	100588	100595	100597
100602	100609	100613	100614	100650	100656
100668	100670	100704	100712	100737	100761
100769	100772	100778	100789	100805 PH	100871
100872	100876	100881	100898	100905	100908
100926	100932	100933	100940	100964	100972
100975	100989	100992	101022	101038	101053
101064	101066	101076	101081	101104	101106
101107	101110	101112	101116	101128	101164
101175	101181	101231	101250	101254	101258
101301	101327	101331	101338	101339	101345
101365	101381	101404	101414	101439	101441
101468	101475	101487	101520	101531	101545
101547	101548	101555	101557	101559	101562
101581	101598	101604	101624	101632	101634
101639	101642	101675	101678		

SUPPLEMENTARY LISTS

1. EZHAVA					
100					

11894	112314	112765	112842	112917	113055
113073	113235	114754	114811	114851	114916
114925	114926	115189	115256		

5. ലാറ്റിൻ കാത്തലിക്

100205	100578	100661	100748	100816	100890
100912	100928	101008	101694	101879	102009
102020	102530	106972	108111	109045	110126
110225	110576	110691	110773	110832	110875
110883	111012	111192	113146	113273	

6. മറ്റ് പിന്നോക്ക വിഭാഗം

100099	101163	101241	101380	101511	102021
102394	102466	102485	103128	103934	105176
105905	106274	107726	108413	108674	109084
109097	109303	110663	111325	111752	111843
112138	112308	112957	114731	114748	114762
115057					

7. വിശ്വകർമ്മ

100265	100675	101372	101505	102878	106447
107583	107605	109508	109740	109869	110264
110380	110505	111550	110562	110618	112055
112102	112789	113772	114674	115025	115080

8. എസ്.ഐ.യു.സി.നാടാർ/ആംഗ്ലോ ഇന്ത്യൻ

101101	101475	101712	101985	102501	106773
107129	107362	109315			

9. മറ്റ് ക്രിസ്ത്യനികൾ

109467	109481	112073	112666	112729	114087
114511					

10. ധീവര

110965	111178	111228	112623	112758	112783
	12822	112823	114338	115237	

H S A - HINDI EDUCATION (DIRECT AND BY TRANSFER RECRUITMENT) THIRUVANANTHAPURAM

10.12.2009

സാധുതാ ലിസ്റ്റിലെ മെയിൻ ലിസ്റ്റിൽ ഉൾപ്പെടുത്താവുന്ന ഉദ്യോഗാർത്ഥിയുടെ ഏറ്റവും കുറഞ്ഞ മാർക്ക്-54

231	253	261	326	336	357	391
494	538	542	551	557	563	576
588	599	602	637	646	691	693
756	806	816	893	1040	1081	1115
1127	1171	1231	1275	1307	1349	1379
1380	1381	1389	1470	1497	1522	1554
1607	1608	1650	1663	1781	1795	1898

SUPPLEMENTARY LISTS

216	254	907	1015	1076	1189	1229
1378	1384		1444	1900		
445	456	458	571	581	1664	

235	237	475	489	523	578
645	1298	1769	1783		
900	1334	1632	1695	1837	
888	1117	1510	1576	1863	
449	771	1179	1390	1468	
434	1139	1548	1674	1696	
341	648	1190	1285	1884	
281	398	887	1702		

LIST OF PHYSICALLY HANDICAPPED CANDIDATES (For recruitment against 3% vacancies reserved for P.H. candidates)

H S A (MALAYALAM) (BY TRANSFER) EDUCATION KANNUR 07.12.2009

6001	6002
------	------

H S A (SOCIAL STUDIES - MALAYALAM MEDIUM) EDUCATION ALAPPUZHA 10-12-2009

സാധുതാ ലിസ്റ്റിലെ മെയിൻ ലിസ്റ്റിൽ ഉൾപ്പെടുത്താവുന്ന ഉദ്യോഗാർത്ഥിയുടെ ഏറ്റവും കുറഞ്ഞ മാർക്ക്-38

100002	100005	100006	100010	100037	100063	100092
100102	100110	100113	100115	100122	100127	100137
100153	100154	100184	100199	100202(PH)	D	100213
100219	100223	100275	100277	100287	100313	100318
100323	100330	100351	100384	100389	100391	100408
100423	100432	100435	100444	100455	100463	100488
100493	100512	100525	100531	100536	100561	100573
100578	100585	100587	100602	100617	100618	100646

100653	100674	100677	100683	100689	100697
100704 (PH)	O	100711	100717	100720	100724
100747	100748	100761	100773	100774	100802
100840	100841	100855	100871	100890	100904
100916	100946	100957	100963	100972	100979
100995	100996	101003	101014	101039	101043
101068					
101069	101075	101079	101081	101082	101085
101091					

SUPPLEMENTARY LISTS

100067	100068	100104	100145	100152	100189	100195
100446	100491	100555	100584	100648	100659	100727
100733	100769	100790	100805	100949	100977	101009
101052	101057	101074	101076			

100043	100164	100279	100296	100328	100440	100550
100558	100612	100743	100762	100892	100893	100962

100059	100378	101099				
100015	100017	100021	100070	100074	100081	100099
100121	100167	100291	100356	100363	100376	100436
100498	100513	100609	100642	100787	100901 (PH)	B
100948	100974					

100004	100047	100109	100706	100796	100928	100981
100028	100084	100117	100442	100504	100780	100933
100073	100106	100119	100276	100347		
100062	100111	100142	100193	100194		
100100	100450	100749	100936	101071		
100130	100200	100479	100763	100826		

LIST II - PHYSICALLY HANDICAPPED CANDIDATES (For recruitment against 3% vacancies reserved for Physically Handicapped candidates)

110001	110002	110003
a) BLIND	100701,	100901
b) DEAF AND DUMB		
Not eligible to be included		
c) ORTHOPAEDICALLY HANDICAPPED		
Not eligible to be included		

PART II - RECRUITMENT BY TRANSFER (Category No. 441/2007)

PHARMACIST GR. II HEALTH SERVICES THRISSUR 09.12.2009

സാധുതാ ലിസ്റ്റിലെ മെയിൻ ലിസ്റ്റിൽ ഉൾപ്പെടുത്താവുന്ന ഉദ്യോഗാർത്ഥിയുടെ ഏറ്റവും കുറഞ്ഞ മാർക്ക്-34

100001(PH)	100012	100014	100019	100021	100026
100033	100034	100037	100039	100043	100046
100062	100065	100071	100075	100077	100079
100080	100089	100096	100104	100108	100113
100114	100116	100117	100120	100126	100129
100131	100132	100135	100138	100139	100148
100149	100159	100168	100178	100183	100185
100190	100197	100200	100201(PH)	100203(PH)	100209
100225	100229	100246	100253	100256	100263
100275	100280	100281	100284	100290	100292
100297	100300	100305	100313	100314	100321
100332	100333	100334	100346	100350	100351
100352	100362	100368	100380	100382	100384
100391	100395	100407	100417	100430	100433
100434	100437	100442	100446	100461	100464
100490	100493	100500	100501(PH)	100509	100510
100517	100518	100519	100521	100522	100524
100540	100542	100555	100559	100561	100562
100571	100581	100582	100587	100602	100608
100632	100633	100640	100641	100658	100659
100660	100684	100685	100688	100690	100692
100705	100715	100720	100725	100729	100733
100736	100738	100741	100748	100749	100755
100756	100763	100764	100775	100779	100780
100783	100787	100790	100791	100792	100811
100814	100815	100822			

LIST - I MAINLIST

100001	100012	100014	100019	100021	100026
100033	100034	100037	100039	100043	100046
100062	100065	100071	100075	100077	100079
100080	100089	100096	100104	100108	100113
100114	100116	100117	100120	100126	100129
100131	100132	100135	100138	100139	100148
100149	100159	100168	100178	100183	100185
100190	100197	100200	100201(PH)	100203(PH)	100209
100225	100229	100246	100253	100256	100263
100275	100280	100281	100284	100290	100292
100297	100300	100305	100313	100314	100321
100332	100333	100334	100346	100350	100351
100352	100362	100368	100380	100382	100384
100391	100395	100407	100417	100430	100433
100434	100437	100442	100446	100461	100464
100490	100493	100500	100501(PH)	100509	100510
100517	100518	100519	100521	100522	100524
100540	100542	100555	100559	100561	100562
100571	100581	100582	100587	100602	100608
100632	100633	100640	100641	100658	100659
100660	100684	100685	100688	100690	100692
100705	100715	100720	100725	100729	100733
100736	100738	100741	100748	100749	100755
100756	100763	100764	100775	100779	100780
100783	100787	100790	100791	100792	100811
100814	100815	100822			

SUPPLEMENTARY LISTS

100038	100066	100072	100157	100162	100187
100214	100230	100235	100299	100315	100320
100340	100390	100397	100402	100414	100451
100454	100466	100468	100511	100527	100533
100549	100556	100624	100631	100644	100673
100693	100694	100699	100754	100768	100810
100821					

100009	100016	100049	100063	100069	100070
100144	100176	100224	100228	100234	100243
100283	100336	100383	100398	100425	100428
100453	100471	100781			

100484					
100002(PH)	100122	100247	100252	100258	100344
100358	100416	100427	100481	100492	100530
100573	100574	100575	100586	100600	100613
100620	100623	100629	100653	100657	100665
100670	100691	100702	100734	100757	100793
100833	100839				

100099	100208	100289	100312	100330	100386
100400	100403	100411	100452	100563	

/100004(PH)	100054	100123	100161	100174	100205(PH)
100248	100467	100512	100550	100560	100627
100784					

100231	100249	100377	10049
--------	--------	--------	-------

പരീക്ഷാ കലണ്ടർ - 2010 മാർച്ച്

ക്രമ നം	തീയതി സമയം	തസ്തികയും കാറ്റഗറി നമ്പരും	വകുപ്പ്/സ്ഥാപനം	സിലബസ്	ഉദ്യോഗാർത്ഥികളുടെ എണ്ണം
1.	02/03/2010 Tuesday 08.00 AM to 09.15 A M	ASSISTANT ENGINEER (ELECTRICAL) 215/2009 (Further details regarding Main Topics are available in the website)	Kerala Tourism Development Corporation Limited	Syllabus: An Objective Type Test (OMR Valuation) based on the qualification prescribed for the post, Viz. Degree in Electrical Engineering Main Topics: 1.Electrical Science - General Principles 2.Electrical Machines 3.Electric Energy Systems 4.Electrical Measurement and Instruments 5.Power Electronics 6.Control System (Maximum Marks : 100) (Duration:1.15 Hours) (Medium of Questions: English)	4,773
2.	02/03/2010 Tuesday 08.00 AM to 09.15 A M	SECURITY GUARD - CUM -PUMP OPERATOR 74/2008	Kerala State Film Development Corporation Limited	Syllabus: An Objective Type Test (OMR Valuation) based on the qualification prescribed for the post. Main Topics: Part I : General Knowledge & Current Af fairs Part II : Questions based on NIC Plumber (Maximum Marks : 100) (Duration: 1.15 Hours) (Medium of Questions:-Malayalam/Tamil/Kannada)	710
3.	03/03/2010 Wednesday 08.00 AM to 09.15 A M	JUNIOR INSTRUCTO R (MACHINIST) 11/2009	Industrial Training	Syllabus: An Objective Type Test (OMR Valuation) based on the qualification prescribed for the post. (Maximum Marks : 100) (Duration:1.15 Hours) (Medium of Questions: English)	1857
4.	04/03/2010 Thursday 08.00 AM to 09.15 A M	MUNICIPAL SECRETARY GRADE III (By Direct Recruitment from Open Market Candidates) 102/2009	Urban Af fairs	Syllabus: An Objective Type Test (OMR Valuation) based on the qualification prescribed for the post. Viz. Degree in Law Main Topics: Part I -Constitution of India, CPC, Cr.P.C, IPC, Evidence Act, Law of Contracts, Law Consumer Disputes Act, Right to Information Act. Etc. (Maximum Marks : 100) (Duration:1.15 Hours) (Medium of Questions:English)	3879
5.	05/03/2010 Friday 08.00 AM to 09.15 A M	MUNICIPAL SECRETARY GRADE III 103/2009 (By Direct Recruitment from persons in the Municipal Common Service)	Urban Af fairs	Syllabus: An Objective Type Test (OMR Valuation) based on the qualification prescribed for the post. Part I : General Knowledge & Current Af fairs Part II - General English Part III - Simple Arithmetic & Mental Ability) (Maximum Marks : 100 (Duration: 1.15 Hours) (Medium of Questions: English)	386
6.	05/03/2010 Friday 08.00 AM to 09.15 A M	MUNICIPAL SECRETARY GRADE III 104/2009 (By Direct Recruitment from among the persons in the Department of Urban Af fairs)	Urban Af fairs	Syllabus: An Objective Type Test (OMR Valuation) based on the qualification prescribed for the post. Part I : General Knowledge & Current Af fairs Part II - General English Part III - Simple Arithmetic & Mental Ability) (Maximum Marks : 100 (Duration: 1.15 Hours) (Medium of Questions: English)	129
COMMON TEST FOR SL.NO.6 & 7 ABOVE					
7.	06/03/2010 Saturday 02.00 PM to 04.00 PM	ASSISTANT/AUDITO R (NCA RECRUITMENT - OX. only) 190/2009 (Further details regarding Main Topics are available in the website)	Govt. Secretariat/ K.P.S.C/Advocate General's of fice (EKM) Local Fund Audit Dept/Office of the Vigilance Tribunal (Tvm) Special Judges & Enquiry commissioner Office (Tsr&Tvm) NCA-OX only	Syllabus: A Written Test (Descriptive Type) based on the qualification prescribed for the post. Main Topics: Part I A - General Science & Mental Ability Part I B: General Knowledge & Current Af fairs Part II : General English Part III : Regional Language (Maximum Marks : 100) (Duration:2 Hours) (Medium of Questions: English)	888
8.	06/03/2010 Saturday 02.00 PM to 04.00 PM	ELIGIBILITY TEST FOR BY TRANSFER SELECTION OF JUNIOR ASSISTANT 250/2008 (Further details regarding Main Topics are available in the website)	Kerala State Road Transport Corporation	Syllabus: A Written Test (Descriptive Type) based on the qualification prescribed for the post. Main Topics: Part I A - General Science & Mental Ability Part I B: General Knowledge & Current Af fairs Part II : General English Part III : Regional Language (Maximum Marks : 100) (Duration:2 Hours) (Medium of Questions: English)	169
COMMON TEST FOR SL.NO.7 & 8 ABOVE					

ക്രമ നം	തീയതി സമയം	തസ്തികയും കാറ്റഗറി നമ്പരും	വകുപ്പ്/സ്ഥാപനം	സിലബസ്	ഉദ്യോഗാർത്ഥികളുടെ എണ്ണം
9.	27/03/2010 Saturday 02.00 PM to 03.15 PM	FIREMAN (TRAINEE) 247/2008	Fire & Rescue Services	Syllabus: An Objective Type Test (OMR Valuation) based on the qualification prescribed for the post, Main Topics: Part I : General Knowledge & Current Affairs Part II: General English Part III - Simple Arithmetic & Mental Ability (Maximum Marks : 100) (Duration:1.15 Hours) (Medium of Questions: English)	53,851
10.	30/03/2010 Tuesday 08.00 AM to 09.15 A M	JUNIOR INSTRUCTOR (FITTER) 315/2008	Industrial Training	Syllabus: An Objective Type Test (OMR Valuation) based on the qualification prescribed for the post. (Maximum Marks : 100) (Duration: 1.15 Hours) (Medium of Questions: English)	1621
11.	31/03/2010 Wednesday 08.00 AM to 09.15 A M	LIBRARIAN GRADE III 348/2009	Kerala Commonpool Library	Syllabus: An Objective Type Test (OMR Valuation) based on the qualification prescribed for the post. Viz.Degree in Library and Information Science Main Topics:- 1.Foundations of Library & Information Science 2.Library management 3.Information sources 4.Information Processing & retrieval 5.Information Services and Systems 6.Application of Information Technology in Libraries (Maximum Marks : 100) (Duration:1.15 Hours) (Medium of Questions:English)	2140

NOTE:- It may be noted that apart from the Main Topics in the Syllabus referred to in the Examination Programme, questions from other topics related to the educational qualifications prescribed for the post may also appear in the question paper. There is no undertaking that all the topics mentioned under the sub head "Main Topics" may be covered in the question paper.

അന്തിമ ഉത്തരസൂചിക

Question Paper Code 247/2008		Question Paper Code 315/2008		Question Paper Code 348/2009		Question Paper Code 247/2008		Question Paper Code 315/2008		Question Paper Code 348/2009		Question Paper Code 247/2008		Question Paper Code 315/2008		Question Paper Code 348/2009	
Q.No.	Ans.	Q.No.	Ans.	Q.No.	Ans.	Q.No.	Ans.	Q.No.	Ans.	Q.No.	Ans.	Q.No.	Ans.	Q.No.	Ans.	Q.No.	Ans.
1	A	1	A	1	A	1	A	1	A	1	A	1	A	1	A	1	A
2	B	2	B	2	B	2	B	2	B	2	B	2	B	2	B	2	B
3	C	3	C	3	C	3	C	3	C	3	C	3	C	3	C	3	C
4	D	4	D	4	D	4	D	4	D	4	D	4	D	4	D	4	D
5	A	5	A	5	A	5	A	5	A	5	A	5	A	5	A	5	A
6	B	6	B	6	B	6	B	6	B	6	B	6	B	6	B	6	B
7	C	7	C	7	C	7	C	7	C	7	C	7	C	7	C	7	C
8	D	8	D	8	D	8	D	8	D	8	D	8	D	8	D	8	D
9	A	9	A	9	A	9	A	9	A	9	A	9	A	9	A	9	A
10	B	10	B	10	B	10	B	10	B	10	B	10	B	10	B	10	B
11	C	11	C	11	C	11	C	11	C	11	C	11	C	11	C	11	C
12	D	12	D	12	D	12	D	12	D	12	D	12	D	12	D	12	D
13	A	13	A	13	A	13	A	13	A	13	A	13	A	13	A	13	A
14	B	14	B	14	B	14	B	14	B	14	B	14	B	14	B	14	B
15	C	15	C	15	C	15	C	15	C	15	C	15	C	15	C	15	C
16	D	16	D	16	D	16	D	16	D	16	D	16	D	16	D	16	D
17	A	17	A	17	A	17	A	17	A	17	A	17	A	17	A	17	A
18	B	18	B	18	B	18	B	18	B	18	B	18	B	18	B	18	B
19	C	19	C	19	C	19	C	19	C	19	C	19	C	19	C	19	C
20	D	20	D	20	D	20	D	20	D	20	D	20	D	20	D	20	D
21	A	21	A	21	A	21	A	21	A	21	A	21	A	21	A	21	A
22	B	22	B	22	B	22	B	22	B	22	B	22	B	22	B	22	B
23	C	23	C	23	C	23	C	23	C	23	C	23	C	23	C	23	C
24	D	24	D	24	D	24	D	24	D	24	D	24	D	24	D	24	D
25	A	25	A	25	A	25	A	25	A	25	A	25	A	25	A	25	A
26	B	26	B	26	B	26	B	26	B	26	B	26	B	26	B	26	B
27	C	27	C	27	C	27	C	27	C	27	C	27	C	27	C	27	C
28	D	28	D	28	D	28	D	28	D	28	D	28	D	28	D	28	D
29	A	29	A	29	A	29	A	29	A	29	A	29	A	29	A	29	A
30	B	30	B	30	B	30	B	30	B	30	B	30	B	30	B	30	B
31	C	31	C	31	C	31	C	31	C	31	C	31	C	31	C	31	C
32	D	32	D	32	D	32	D	32	D	32	D	32	D	32	D	32	D
33	A	33	A	33	A	33	A	33	A	33	A	33	A	33	A	33	A
34	B	34	B	34	B	34	B	34	B	34	B	34	B	34	B	34	B
35	C	35	C	35	C	35	C	35	C	35	C	35	C	35	C	35	C
36	D	36	D	36	D	36	D	36	D	36	D	36	D	36	D	36	D
37	A	37	A	37	A	37	A	37	A	37	A	37	A	37	A	37	A
38	B	38	B	38	B	38	B	38	B	38	B	38	B	38	B	38	B
39	C	39	C	39	C	39	C	39	C	39	C	39	C	39	C	39	C
40	D	40	D	40	D	40	D	40	D	40	D	40	D	40	D	40	D
41	A	41	A	41	A	41	A	41	A	41	A	41	A	41	A	41	A
42	B	42	B	42	B	42	B	42	B	42	B	42	B	42	B	42	B
43	C	43	C	43	C	43	C	43	C	43	C	43	C	43	C	43	C
44	D	44	D	44	D	44	D	44	D	44	D	44	D	44	D	44	D
45	A	45	A	45	A	45	A	45	A	45	A	45	A	45	A	45	A
46	B	46	B	46	B	46	B	46	B	46	B	46	B	46	B	46	B
47	C	47	C	47	C	47	C	47	C	47	C	47	C	47	C	47	C
48	D	48	D	48	D	48	D	48	D	48	D	48	D	48	D	48	D
49	A	49	A	49	A	49	A	49	A	49	A	49	A	49	A	49	A
50	B	50	B	50	B	50	B	50	B	50	B	50	B	50	B	50	B

- ☆ മുൻ ധനകാര്യ സെക്രട്ടറി എൻ സി ഗോയലിനെ കാർഷികകോത്പാദന കമ്മീഷണറായി നിയമിക്കാൻ കേരള മന്ത്രിസഭ തീരുമാനിച്ചു.
- ☆ ലോകത്തിലെ പ്രധാനപ്പെട്ട മതങ്ങളുടെ പ്രതിനിധികൾ സമ്മേളിച്ച ലോകമത പാർലമെന്റ് ഓസ്ട്രേലിയയിലെ മെൽബണിൽ വച്ച് ഡിസംബർ മൂന്നുമുതൽ അഞ്ചുദിവസത്തോളം തുടർച്ചയായി നടന്നു.
- ☆ ആജീവനാന്ത നേട്ടങ്ങൾക്കുള്ള 'ഗ്രാമി' പുരസ്കാരം അന്തരിച്ച പോപ്പ് രാജാവ്



മൈക്കൽ ജാക്സൺ മരണാനന്തര ബഹുമതിയായി നൽകും.

- ☆ ചാവുവാരായ മാലേദീവീനെ പെനാൽ ട്രി ഷ്യൂട്ടിൽ കീഴടക്കി ഇന്ത്യ സാഫ് കപ്പ് ഫുട്ബോളിൽ അഞ്ചാംതവണ ജേതാക്കളായി. 2005ലാണ് ഇന്ത്യ അവസാനമായി സാഫ് കപ്പ് നേടിയത്.
- ☆ തിരുവനന്തപുരത്തുവച്ച് നടന്ന രാജ്യാന്തര ചലച്ചിത്രോത്സവത്തിൽ മികച്ച ചിത്രത്തിനുള്ള 'സുവർണ്ണചകോര' പുരസ്കാരം ഇറാനിയൻ ചിത്രമായ 'എബൗട്ട് എല്ലി'യും ഇൻഡോനേഷ്യൻ ചിത്രമായ ഫിഷിംഗ് പ്ലാറ്റ്ഫോമും പങ്കിട്ടു.
- ☆ നൊബേൽ സമ്മാന ജേതാവ് മദർ തെരേസയോടുള്ള ആദരസൂചകമായി അമേരിക്ക മദർതെരേസയുടെ ചിത്രം മുദ്രണംചെയ്ത തപാൽ സ്റ്റാമ്പ് പുറത്തിറക്കുന്നു.
- ☆ ബ്രിട്ടനിലെ ഇന്ത്യൻ വംശജനായ ജഡ്ജി മാട്ടോസിങ്ങിനെ പരമോന്നത സിവിലിയൻ ബഹുമതിയായ 'സർ' പദവി നൽകി എലിസബത്ത് രാജ്ഞി ആദരിച്ചു. ഈ ബഹുമതി ലഭിക്കുന്ന ആദ്യത്തെ സിഖുകാരനും, ഏഷ്യൻ ജഡ്ജിയുമാണ് ഇദ്ദേഹം.

സമകാലികം

- ☆ ലോകസഭയിലെ പ്രതിപക്ഷ നേതൃസ്ഥാനം എൽ കെ അധാനി ഒഴിഞ്ഞതിനെത്തുടർന്ന് ബിജെപി നേതാവായ സുഷമസരാജ് പ്രതിപക്ഷ നേതവായി സ്ഥാനമേറ്റെടുത്തു.
- ☆ കോപ്പൻഹേഗിൽവച്ച് നടന്ന കാലാവസ്ഥാ ഉച്ചകോടി വികസര രാജ്യങ്ങൾക്ക് തിരിച്ചടി നൽകിക്കൊണ്ട് പാസ്റ്റാക്കിയ പ്രമേയത്തോടെ, അവസാനിച്ചു.
- ☆ 2009ലെ കേന്ദ്രസാഹിത്യ അക്കാദമി പുരസ്കാരത്തിന് യു എ ഖാദർ അർഹനായി. അദ്ദേഹത്തിന്റെ 'തൃക്കോട്ടൂർ നോവല്ലുകൾ' എന്ന കൃതിക്കാണ് പുരസ്കാരം. ഒരു ലക്ഷം രൂപയും, വെങ്കല ശിൽപവുമാണ് പുരസ്കാരം.
- ☆ ആണവ പോർച്ചുവ വഹിക്കാൻ ശേഷിയുള്ള 'ധനുഷ്' മിസൈൽ ഇന്ത്യ വിജയകരമായി പരീക്ഷിച്ചു. ഒറിസാതീരത്ത് നാവികസേനയുടെ 'ഐ എൻ എസ് സുഭദ്ര'യിൽനിന്ന് ഡിസംബർ 13നാണ് പരീക്ഷണ വിക്ഷേപണം നടത്തിയത്. 350 കി.



- മീ. ദുരപരിധിയുള്ള 'ധനുഷ്'ന് 500 കിലോ ഭാരം വഹിക്കാനാകും. ഭൂതല-ഭൂതല മിസൈലായ 'പൃഥ്വി'യുടെ നാവിക പതിപ്പാണ് ധനുഷ്.
- ☆ വൻകിട പൊതുമേഖലാ സ്ഥാപനങ്ങളെ ബഹുരാഷ്ട്ര കമ്പനികളാക്കുന്നതിനായി 'മഹാരത്ന' പദവി നൽകാൻ കേന്ദ്രസർക്കാർ തീരുമാനിച്ചു. ശക്തമായ സാമ്പത്തിക അടിത്തറയും അറ്റാദായവും കൈമുതലുള്ള സ്ഥാപനങ്ങൾക്കാണ് പ്രത്യേക മാനദണ്ഡങ്ങളുടെ അടിസ്ഥാനത്തിൽ പുതിയ പദവി നൽകുന്നത്. ഇതുപ്രകാരം ഐൻജിസി, സെയിൽ, എൻടിപിസി എന്നിവ മഹാരത്ന പട്ടികയിലുൾപ്പെടും. കൂടുതൽ സ്വയം ഭരണം ലഭ്യമാകുമെന്നതാണ് മഹാരത്ന പദവിക്കൊണ്ടുള്ള നേട്ടം.
- ☆ ലൈംഗികാപവാദത്തിൽ കുടുങ്ങിയ ആന്ധ്രാപ്രദേശ് ഗവർണ്ണർ എൻ ഡി തിവാരി തൽസ്ഥാനം രാജിവച്ചു. ആരോഗ്യപരമായ കാരണങ്ങളാൽ സ്ഥാനമൊഴിയുന്നുവെന്നാണ് അദ്ദേഹം രാഷ്ട്രപതിക്ക് അയച്ച രാജിക്കത്തിൽ പറയുന്നത്. ഛത്തീസ്ഗഡ് ഗവർണ്ണർ ഇഎസ്എൽ നരസിംഹൻ ആന്ധ്രയുടെ അധിക ചുമതല നൽകി.
- ☆ ലോകത്തിലെ ഏറ്റവും വേഗമേറിയ തീവണ്ടി സർവ്വീസ് ചൈനയിൽ തുടങ്ങി. ഹോങ്കോങ്ങിനടുത്ത ഗുവാങ്ഷുവിൽനിന്നും തലസ്ഥാനമായ ബെയ്ജിങ്ങിലേക്കുള്ള 1069 കിലോമീറ്റർ ദൂരം മൂന്നുമണിക്കൂർ കൊണ്ട് ഈ വണ്ടി ഓടിയെത്തും. വേഗം മണിക്കൂറിൽ 350 കിലോമീറ്റർ.
- ☆ ഇന്ത്യ ശാസ്ത്രരംഗത്തിന്റെ വളർച്ചയും, നേട്ടങ്ങളും പങ്കുവയ്ക്കുന്ന 97-ാമത് ഇന്ത്യൻ ശാസ്ത്ര കോൺഗ്രസ് തിരുവനന്തപുരത്തുവച്ച് നടന്നു. പ്രധാനമന്ത്രി ഡോ. മൻമോഹൻസിംഗാണ് ഉദ്ഘാടനംചെയ്തത്. "21-ാം നൂറ്റാണ്ടിലെ ശാസ്ത്ര സാങ്കേതിക വെല്ലുവിളി"-ഇതാ

- യിരുന്നു ഈ ശാസ്ത്ര കോൺഗ്രസിന്റെ ആശയം.
- ☆ ഇന്ത്യൻ സയൻസ് കോൺഗ്രസ് അസോസിയേഷൻ ഏർപ്പെടുത്തിയ മികച്ച ശാസ്ത്രജ്ഞനുള്ള ഇന്ത്യാ സയൻസ് അവാർഡ് പ്രശസ്ത സ്റ്റാറ്റിസ്റ്റിഷ്യൻ പ്രൊഫ. സി ആർ റാവുവിന് ലഭിച്ചു. 25 ലക്ഷം രൂപയും, സർണ്ണമെഡലുമാണ് അവാർഡ്.
- ☆ 'ബുർജ്ജഖലീഫ്' എന്ന പേരിൽ ദുബായിൽ, ലോകത്തിലെ ഏറ്റവും ഉയരമുള്ള മന്ദിരം ഉദ്ഘാടനംചെയ്യപ്പെട്ടു. 200 നിലകളുള്ള ഈ മന്ദിരത്തിന് 828 മീറ്റർ അല്ലെങ്കിൽ 2717 അടി ഉയരമുണ്ട്.



- ☆ പ്രശസ്ത വീണ വിദഗ്ദ്ധൻ ആർ വെങ്കിട്ടരാമൻ വാഹനാപകടത്തിൽ മരിച്ചു. കർണാടക സംഗീതകച്ചേരികളിൽ വീണ വാദനത്തിന് അഗ്രഗണ്യനായിരുന്ന വെങ്കിട്ടരാമൻ തന്റെ സംഗീത ജീവിതത്തിന്റെ സിംഹഭാഗവും ചെലവഴിച്ചത് തിരുവനന്തപുരം ആകാശവാണിയിലായിരുന്നു.
- ☆ രണ്ടാം ലോക മഹായുദ്ധത്തിന്റെ അന്ത്യഘട്ടത്തിൽ ജപ്പാനിൽ അമേരിക്ക നടത്തിയ രണ്ട് അണുബോംബാക്രമണങ്ങളെയും അതിജീവിച്ച ഏക വ്യക്തിയെന്ന് ജപ്പാൻ ഔദ്യോഗികമായി അംഗീകരിച്ച 'ടുമോമു യമാഗുച്ചി' അന്തരിച്ചു. ●

നൂറ് രൂപ അയയ്ക്കൂ... നൂറമ്പത് രൂപയുടെ പിഎസ്സി ബുള്ളറ്റിൻ നേടൂ...

പതിനഞ്ച് മാസം തുടർച്ചയായി ലഭിക്കുന്നു.

കേരള പബ്ലിക് സർവ്വീസ് കമ്മീഷന്റെ ദൈവദാനികയായ പിഎസ്സി ബുള്ളറ്റിൻ തപാലിൽ ലഭിക്കുവാൻ ആഗ്രഹമുള്ളവർ ഉടൻതന്നെ അടുത്തുള്ള പോസ്റ്റാഫീസിൽനിന്നും 100 (നൂറ്) രൂപയുടെ മണി ഓർഡർ അയയ്ക്കൂ. പോസ്റ്റൽ ചാർജ്ജ് ഇടയാക്കുന്നില്ല. മാസത്തിൽ രണ്ടെണ്ണം വീതം. തുടർച്ചയായി പതിനഞ്ച് മാസം നേരിട്ട് നിങ്ങളുടെ പക്കൽ എത്തുന്നു. നിങ്ങളുടെ വിലാസം മണിയോർഡറിന്റെ സന്ദേശം എഴുതാനുള്ള സ്ഥലത്ത് പിൻകോഡ് സഹിതം വ്യക്തമായി രേഖപ്പെടുത്തേണ്ടതാണ്. മണി ഓർഡർ അയയ്ക്കേണ്ട വിലാസം ചുവടെ ചേർക്കുന്നു.



- കേരളസർക്കാർ-അർദ്ധസർക്കാർ, പൊതുമേഖല, സഹകരണമേഖല എന്നിവയിലെ എല്ലാ തൊഴിലവസരങ്ങളും ആദ്യം പ്രസിദ്ധീകരിക്കുന്നത് പിഎസ്സി ബുള്ളറ്റിനിലൂടെ.
- കമ്മീഷൻ പ്രസിദ്ധപ്പെടുത്തുന്ന എല്ലാ റാങ്ക്ലിസ്റ്റുകളും റാങ്ക് നമ്പർ, രജിസ്റ്റർ നമ്പർ, പേര്, സമുദായം, എന്നിവയുൾപ്പെടെ പൂർണ്ണരൂപത്തിൽ പ്രസിദ്ധീകരിക്കുന്നതിനാൽ ആധികാരിക രേഖയായി ഉദ്യോഗാർത്ഥികൾ സൂക്ഷിക്കുന്നു.
- പിഎസ്സി നടത്തുന്ന എല്ലാ പരീക്ഷകളുടെയും ടൈംടേബിൾ, വിശദമായ സിലബസ്, ഇൻറർവ്യൂ കലണ്ടർ, കായികക്ഷമത, പ്രായോഗിക പരീക്ഷകളുടെ നിലവാരം, സമയക്രമം എന്നിവ അറിയാൻ ഉദ്യോഗാർത്ഥികൾ ആശ്രയിക്കുന്നത്.
- പിഎസ്സി നടത്തുന്ന പരീക്ഷകളുടെ അന്തിമ ഉത്തരസൂചിക പിഎസ്സി ബുള്ളറ്റിനിലൂടെ പ്രസിദ്ധീകരിക്കുന്നു.
- ഉദ്യോഗാർത്ഥികൾക്കുള്ള സംശയം ദുരീകരിക്കുന്നതിനും പിഎസ്സി അറിയിപ്പുകൾ യഥാസമയം ലഭ്യമാക്കുന്നതിനും നിയമന ശുപാർശാ വിശദാംശങ്ങൾ അറിയിക്കുന്നതിനും ഉതകുന്ന സ്ഥിര പാഠികൾ
- ഉന്നതനിലവാരത്തിലുള്ളതും വൈവിധ്യപൂർണ്ണവുമായ പൊതുവിജ്ഞാന പാഠികൾ
- ഉദ്യോഗസ്ഥർക്കുവേണ്ടിയുള്ള ഡിപ്പാർട്ടുമെന്റൽ പരീക്ഷകളുടെ വിജ്ഞാപനവും സിലബസും ടൈംടേബിളും ബുള്ളറ്റിനിലൂടെ മാത്രം

പബ്ലിക് റിലേഷൻസ് ഓഫീസർ, കേരള പബ്ലിക് സർവ്വീസ് കമ്മീഷൻ, തുളസി ഹിൽസ്, പട്ടാ, തിരുവനന്തപുരം 695004 ഫോൺ: 0471 2551715, 9446412483